संस्थापक : श्रद्धेय राकेश भारद्वाज | समूह संपादक : रवि भारद्वाज | देहरादून, रविवार, 20 अगस्त 2023 ₹ 1 | www.actionindialive.com | facebook.com/actionindialive

राष्ट्रीय हिन्दी दैनिक

# एक्शन इंडिया

वर्ष: 14 अंक: 221 पृष्ठ: 08 | RNI : UTTHIN/2009/31653

actionindiaddn@gmail.com | उत्तराखण्ड संस्करण | दिल्ली - हरियाणा - हिमाचल प्रदेश - उत्तराखण्ड

RKB GROUP Rakesh Bhardwaj Group

यूपी के मुख्यमंत्री योगी आदित्यनाथ ने अयोध्या में रामलला के दर्शन किए।

# भारत विविधताओं वाला देश: प्रधानमंत्री मोदी

## देश में 45% रियल टाइम ट्रांजैक्शन होता है, भारत में सबसे सस्ता इंटरनेट डेटा: पीएम मोदी

**रियल टाइम**

8 हमने शासन को बेहतर, तेज और पारदर्शी बनाने के लिए टेक्नोलॉजी का भरपूर लाभ उठाया है: पीएम

**टीम एक्शन इंडिया/नई दिल्ली**

**प्रधानमंत्री** नरेंद्र मोदी ने शनिवार (19 अगस्त) को जी-20 के डिजिटल इकोनॉमी मंत्रियों की बैठक को वर्चुअली संबोधित किया। उन्होंने कहा- भारत में दुनिया का सबसे सस्ता इंटरनेट डेटा है। आज के दौर में भारत में 85 करोड़ इंटरनेट यूजर्स हैं। पीएम ने ये भी कहा कि भारत में 45% से ज्यादा रियल टाइम ट्रांजैक्शन होता है।

रियल टाइम ट्रांजैक्शन को ऑनलाइन पेमेंट कह सकते हैं। मोदी के मुताबिक, हमने शासन को बेहतर, तेज और पारदर्शी बनाने के लिए टेक्नोलॉजी का भरपूर लाभ उठाया है।

**देश में 85 करोड़ से ज्यादा इंटरनेट यूजर्स:** भारत में 850 मिलियन (85 करोड़) से ज्यादा इंटरनेट यूजर्स सबसे सस्ते इंटरनेट डेटा का फायदा ले रहे हैं। आज के समय में 45% से ज्यादा रियल टाइम पेमेंट इंडिया में ही होता है।

**पोर्टल ने टीकाकरण अभियान को आसान किया:** पीएम ने कहा कि कोरोना के दौरान हमने दुनिया का सबसे बड़ा वैक्सीनेशन प्रोग्राम चलाया।

इसके लिए कोविन पोर्टल के जरिए ऑनलाइन आवेदन करना होता था और व्यक्ति तय डेट को पहुंचकर वैक्सीनेशन करा लेता था। किसी को भटकने की जरूरत नहीं पड़ती थी। भारत आर्टिफि शियल इंटेलिजेंस (एआई) से संचालित होने वाला लैंग्वेज ट्रांसलेटर 'भाषिनी' पर काम कर रहा है।

**भारत की इन चीजों ने क्रांति ला दी:** पीएम ने कहा कि जन धन खाते, आधार और मोबाइल फोन ने देश में डिजिटल ट्रांजैक्शन में क्रांति ला दी। कोरोना काल में जन-धन खाते में हमारी सरकार ने महिला लाभार्थियों के खाते में लगातार तीन महीने 500 रुपए डाले थे। सरकारी योजनाओं में सरकार को डायरेक्ट बेनिफिट ट्रांसफर से 33 अरब डॉलर से ज्यादा की बचत हुई। भारत प्राचीन परंपराओं से लेकर नई तकनीक में भी कुछ ना कुछ स्थान बनाए है। यह विविधताओं से भरा देश है। पीएम मोदी ने अपने संबोधन में कहा कि जो समाधान भारत में सफल होता है, उसे दुनिया में कहीं भी आसानी से लागू किया जा सकता है।

### ब्रिक्स शिखर सम्मेलन में शामिल होंगे पीएम मोदी

**टीम एक्शन इंडिया/नई दिल्ली**

**दक्षिण** अफ्रीका अगले सप्ताह 15वें ब्रिक्स शिखर सम्मेलन की मेजबानी के लिए तैयार है। प्रधानमंत्री नरेंद्र मोदी इस सम्मेलन में शामिल होने के लिए 22 से 24 अगस्त तक दक्षिण अफ्रीका के जोहान्सबर्ग में रहेंगे। ब्राजील, रूस, भारत, चीन और दक्षिण अफ्रीका ब्रिक्स के पांच सदस्य देश हैं, जो वैश्विक अर्थव्यवस्था में एक चौथाई हिस्सेदारी रखते हैं। जोहान्सबर्ग में 22-24 अगस्त को होने वाला शिखर सम्मेलन 2019 के बाद पहली बार सभी नेता एक मंच पर बैठेंगे।

15वें ब्रिक्स शिखर सम्मेलन की मेजबानी दक्षिण अफ्रीका द्वारा की जा रही है। 22-24 अगस्त के बीच यह सम्मेलन जोहान्सबर्ग में होगा। इस वर्ष का विषय 'ब्रिक्स और अफ्रीका' रखा गया है।

यूपी के मुख्यमंत्री योगी आदित्यनाथ से शनिवार को उनके सरकारी आवास पर फिल्म अभिनेता रजनीकांत ने शिष्टाचार भेंट की।

## बीजेपी को सत्ता से बाहर करने के लिए तैयार: अखिलेश

**टीम एक्शन इंडिया/नई दिल्ली**

**यूपी** के पूर्व सीएम अखिलेश यादव ने एक बार फिर प्रदेश की योगी सरकार पर जमकर निशाना साधा है। अखिलेश यादव ने प्रदेश के तमाम मुद्दों को लेकर योगी सरकार को कटघरे पर खड़ा किया है। अखिलेश यादव ने तंज कसते हुए कहा कि यूपी में ट्रैफिक पुलिस में नई भर्ती हुई है, जो कि हर सड़क पर दिखाई दे रहे हैं। ये नई भर्ती है जिसकी वजह से हर दिन एक व्यक्ति की जान जा रही है। अखिलेश ने कहा कि एक भी दिन ऐसा नहीं गुजरता जिस दिन प्रदेश में किसी अन्नदाता की या फिर किसी गरीब की जान उस नई भर्ती की वजह से न जा रही हो। दरअसल पूर्व सीएम अखिलेश यादव सांड के मुद्दे पर बिना नाम लिए प्रदेश की योगी सरकार पर हमलावर थे।

## किसान मजबूर नहीं मजबूत होना चाहिए: सीएम मनोहर

**संवाद**

8 अब तक फल व सब्जी उत्पादक 12 हजार से अधिक किसानों को 33.26 करोड़ रुपये की राशि दी गई

**टीम एक्शन इंडिया/चंडीगढ़**

**हरियाणा के** मुख्यमंत्री मनोहर लाल ने कहा कि किसान हमारी अर्थव्यवस्था का मूल आधार हैं, इसलिए किसान मजबूर नहीं मजबूत होना चाहिए। किसानों की खुशहाली में ही प्रदेश और राष्ट्र की खुशहाली निहित है, इसलिए खेती और किसान हरियाणा सरकार की नीतियों के केंद्र में हैं। सरकार फसलों के तैयार होने से लेकर बाजार में उसकी बिक्री तक किसानों को हर संभव सुविधा उपलब्ध करवा रहे हैं। इसी कड़ी में किसानों को जोखिम मुक्त बनाने के लिए सरकार ने भावांतर भरपाई योजना शुरू की। इस योजना के तहत अब तक फल व सब्जी उत्पादक 12 हजार से अधिक किसानों को 33 करोड़ 26 लाख रुपये की राशि दी गई है। यह जानकारी मुख्यमंत्री ने सीएम की विशेष चर्चा कार्यक्रम के तहत गुरुग्राम से ऑडियो कॉन्फ्रेंसिंग के माध्यम से भावांतर भरपाई योजना के लाभार्थियों से सीधा संवाद करते हुए दी। मुख्यमंत्री ने कहा कि इस ऑनलाइन संवाद कार्यक्रम की शुरूआत से आज तक अलग-अलग योजनाओं के माध्यम से किसानों से यह आठवीं बार संवाद हो रहा है।

**फास्ट न्यूज**

### वल्गर पोस्ट के लिए सजा मिलनी जरूरी: सुप्रीम कोर्ट

**टीम एक्शन इंडिया/नई दिल्ली**

सुप्रीम कोर्ट में सोशल मीडिया पर अभद्र और अपमानजनक पोस्ट को लेकर एक याचिका पर सुनवाई की। जस्टिस बी आर गवई और जस्टिस प्रशांत कुमार की बेंच ने कहा कि सोशल मीडिया पर अपमानजनक पोस्ट करने वालों को सजा मिलनी जरूरी है। बेंच ने कहा कि ऐसे लोग माफी मांगकर आपराधिक कार्यवाही से नहीं बच सकते हैं। उन्हें अपने किए का नतीजा भुगतना होगा। कोर्ट ने तमिल एक्टर और पूर्व विधायक एस वे शेखर (72) के खिलाफ दर्ज मामले को खारिज करने से इनकार कर दिया। उनके खिलाफ महिला पत्रकारों पर आपत्तिजनक टिप्पणी करने का केस दर्ज है।

**क्या है मामला:** मामला 2018 का है। शेखर ने अपने फेसबुक पर महिला पत्रकारों को टारगेट करते हुए आपत्तिजनक पोस्ट किया था। दरअसल एक महिला पत्रकार ने तमिलनाडु के तत्कालीन गवर्नर बनवारी लाल पुरोहित पर अभद्रता का आरोप लगाया था। शेखर ने महिला पत्रकार के इसी आरोप को लेकर अपनी राय दी थी। उनके इस पोस्ट के बाद काफी विवाद हुआ था। उनके इस्तीफे की मांग की थी। शेखर ने बाद में माफी मांगी थी और पोस्ट भी डिलीट कर दिया था, लेकिन इस पोस्ट को लेकर उनके खिलाफ तमिलनाडु में केस दर्ज किए गए थे।

### रतन टाटा उद्योग रत्न अवार्ड से सम्मानित

**टीम एक्शन इंडिया/नई दिल्ली**

**महाराष्ट्र** के मुख्यमंत्री एकनाथ शिंदे, उपमुख्यमंत्री अजित पवार और देवेंद्र फडणवीस ने उद्योगपति रतन टाटा के आवास पर पहुंचकर उन्हें उद्योग रत्न अवार्ड से सम्मानित किया। बता दें कि रतन टाटा अपने खराब स्वास्थ्य के कारण पुरस्कार समारोह में भाग नहीं लेंगे। दिग्गज उद्योगपति रतन टाटा को उनके आवास पर उद्योग रत्न पुरस्कार से सम्मानित करने पहुंचे महाराष्ट्र के मुख्यमंत्री एकनाथ शिंदे ने कहा कि देश के लिए रतन टाटा और टाटा समूह का बहुत बड़ा योगदान है। महाराष्ट्र सरकार की ओर से दिए गए इस पुरस्कार को स्वीकार करने के लिए मैं उन्हें (रतन टाटा) धन्यवाद देता हूं। बीते 28 जुलाई को दिग्गज उद्योगपति और टाटा संस के मानद चेयरमैन रतन टाटा को पहला 'उद्योग रत्न' अवार्ड देने की घोषणा की थी।

## 'संघ केंद्रीय मंत्रालयों के फैसले ले रहा'

**आरोप**

8 आरएसएस के एक सज्जन हैं, जो यह तय कर रहे हैं कि मंत्रालय में क्या होना चाहिए: राहुल गांधी

**टीम एक्शन इंडिया/नई दिल्ली**

**कांग्रेस** नेता राहुल गांधी ने राष्ट्रीय स्वयंसेवक संघ (आरएसएस) पर हमला बोलते हुए आरोप लगाया कि दक्षिणपंथी संगठन देश के हर संस्थान में अपने लोगों को बिठा रहा है। लद्दाख में कथित तौर पर एक सार्वजनिक संवाद की एक वीडियो क्लिप में उन्होंने दावा किया कि केंद्रीय मंत्रिमंडल के मंत्री फैसले नहीं ले रहे हैं, बल्कि आरएसएस के एक सज्जन हैं, जो यह तय कर रहे हैं कि मंत्रालय में क्या होना चाहिए। आरएसएस को व्यापक रूप से भारतीय जनता पार्टी (भाजपा) की वैचारिक शाखा माना जाता है, और

विपक्ष अक्सर उनके बीच समानताएं बताता रहा है। कांग्रेस नेता ने आरोप लगाया कि आरएसएस ही देश में सब कुछ चला रहा है।

**'मंत्रालयों को चला रहे आरएसएस के लोग':** पूर्व कांग्रेस प्रमुख का सोशल मीडिया पर एक वीडियो तेजी से वायरल हो रहा है, जिसमें उन्हें कहते हुए सुना जा सकता है, 'यहां तक कि अगर आप केंद्र सरकार के किसी भी मंत्री से पूछेंगे तो वे आपको बताएंगे कि वे हकीकत में अपने मंत्रालय को नहीं चला रहे हैं।

## 'पीएम मोदी से विशेष राहत पैकेज की उम्मीद'

**आपदा प्रभावित**

8 प्राकृतिक आपदा में सरकार खुद के संसाधनों से राहत व पुनर्वास कार्यों में जुटी है: मुख्यमंत्री सुखविंदर सिंह सुक्खू

**टीम एक्शन इंडिया/शिमला**

**मुख्यमंत्री** सुखविंदर सिंह सुक्खू ने कहा है कि राज्य को आपदा प्रभावित क्षेत्र घोषित किया गया है। प्राकृतिक आपदा में सरकार खुद के संसाधनों से राहत व पुनर्वास कार्यों में जुटी है। प्रधानमंत्री नरेंद्र मोदी से विशेष राहत पैकेज की उम्मीद है। उन्होंने कहा कि पीएम ने हमारी बात को गौर से सुना है। अधिकारियों को भी आवश्यक निर्देश दिए हैं। केंद्र से विशेष आर्थिक पैकेज जल्द मिलने पर बहाली के कार्यों में उतनी ही तेजी आएगी। मुख्यमंत्री दिल्ली प्रवास

के दौरान पत्रकारों से बातचीत कर रहे थे।

बीते रोज प्रदेश के सांसदों पर दिए बयान पर मुख्यमंत्री सुखविन्द्र सिंह सुक्खू ने स्थिति साफ की है। सनद रहे कि प्रदेश के चार लोक सभा सांसदों में से एक कांग्रेस की प्रतिभा सिंह भी हैं। उन्होंने प्रतिभा सिंह के लिए नहीं बल्कि भाजपा के सांसदों के बारे में कहा है।

### स्मृति ईरानी की जमानत जब्त हो जाएगी: अल्वी

**टीम एक्शन इंडिया/अमेठी**

**लोकसभा** चुनाव 2024 के लिए एनडीए और विपक्षी गुट इंडिया ने तैयारियां शुरू कर दी है। इस बीच कांग्रेस के पूर्व अध्यक्ष राहुल गांधी की संसद अयोग्यता पर सुप्रीम कोर्ट से रोक लगने के बाद उनके चुनाव लड़ने पर चर्चा तेज होने लगी है। उत्तर प्रदेश कांग्रेस के नवनियुक्त अध्यक्ष अजय राय ने शुक्रवार को मीडिया से बातचीत में कहा था कि राहुल गांधी अमेठी से लोकसभा चुनाव लड़ेंगे। अब इस मामले में अपनी प्रतिक्रिया देते हुए कांग्रेस नेता राशिद अल्वी ने कहा है कि अगर राहुल गांधी अमेठी से चुनाव लड़ते हैं तो स्मृति की जमानत भी जब्त हो जाएगा।

**सीट निर्धारित** | योगी सरकार ने राजकीय एवं अनुदानित पॉलीटेक्निक में प्रवेश के लिए निर्धारित की सीटों की संख्या

## यूपी में 50 हजार युवाओं को मिलेगा पॉलीटेक्निक में प्रवेश

**प्रवेश क्षमता**

8 49778 सीटों का किया गया निर्धारण, निर्धारित सीटों पर संस्थाओं में 10 प्रतिशत ईडब्ल्यूएस कोटा भी होगा

**टीम एक्शन इंडिया/लखनऊ**

योगी सरकार ने प्राविधिक शिक्षा निदेशालय के नियंत्रण वाले राजकीय एवं अनुदानित पॉलीटेक्निक संस्थाओं में संचालित होने वाले विभिन्न पाठ्यक्रमों में शैक्षिक सत्र 2023-24 के लिए

प्रवेश क्षमता निर्धारित कर दी है। शासन की ओर से मिले अनुमोदन के अनुसार डिप्लोमा स्तरीय संस्थाओं के पाठ्यक्रमों में कुल 49778 अभ्यर्थी प्रवेश ले सकेंगे। सीटों की क्षमता का निर्धारण 2022-23 सत्र में प्रवेश क्षमता में विभिन्न पाठ्यक्रमों में छात्रों की रुचि को देखते हुए किया गया है। यही नहीं, निर्धारित सीटों पर प्रवेश में आरक्षण संबंधी नियमों का अनुपालन भी सुनिश्चित किए जाने के निर्देश दिए गए हैं। इसके तहत सीटों में 10 प्रतिशत ईडब्ल्यूएस कोटा भी उपलब्ध होगा। उल्लेखनीय है कि उत्तर प्रदेश के युवाओं का कौशल निखारकर उन्हें रोजगार से जोड़ने के लिए प्रयासरत योगी सरकार प्रति वर्ष हजारों युवाओं को पॉलीटेक्निक के माध्यम से विभिन्न पाठ्यक्रमों में प्रशिक्षित करती है। सरकार की मंशा छात्रों को उनके पसंदीदा पाठ्यक्रमों में प्रवेश देकर मनपसंद करियर चुनने के प्रति प्रोत्साहित करना है।

# बागेश्वर उपचुनाव: कांग्रेस ने 40 स्टार प्रचारकों की सूची की जारी

**देहरादून/टीम एक्शन इंडिया**
कांग्रेस ने बागेश्वर विधानसभा उपचुनाव के लिए के राज्य प्रभारी देवेंद्र यादव, करन माहरा, यशपाल आर्या, हरीश रावत सहित 40 स्टार प्रचारकों की सूची जारी की है।
प्रदेश कांग्रेस उपाध्यक्ष संगठन एवं प्रशासन मथुरादत्त जोशी ने बताया कि पार्टी के सहित प्रीतम सिंह, गणेश गोदियाल, डॉ. हरक सिंह रावत, काजी निजामुद्दीन, प्रदीप टम्टा, मनोज तिवारी,तिलक राज बेहड़ ममता राकेश, हरीश धामी, फुरकान अहमद, मयूख महर,आदेश चौहान,भुवन कापड़ी

सहित 40 वरिष्ठ नेताओं को स्टार प्रचारकों की सूची में शामिल किया गया है। चुनाव प्रचार के लिए शीघ्र ही पार्टी के राष्ट्रीय नेताओं और स्टार प्रचारकों के चुनावी कार्यक्रम निर्धारित किये जायेंगे।

## भारती श्रमजीवी पत्रकार यूनियन की कार्यकारिणी की हुई बैठक

**हरिद्वार/टीम एक्शन इंडिया**
भारती पत्रकार संघ की राष्ट्रीय कार्यकारिणी की बैठक में पत्रकार हितों से जुड़े कई महव्वपूर्ण मुद्दों पर निर्णय लिए गये।
बैठक में लिए गये निर्णयों को संघ की राष्ट्रीय सम्मेलन में होने वाली बैठक में देशभर लागू करने की रणनीति पर अंतिम निर्णय लिया जायेगा।
इस अवसर पर राष्ट्रीय कार्यकारिणी की भी घोषणा की गयी। वरिष्ठ पत्रकार अशोक पाण्डे को संघ का राष्ट्रीय अध्यक्ष बनाया गया।
शनिवार को प्रेस क्लब में पत्रकारों से वार्ता करते हुए संघ के राष्ट्रीय अध्यक्ष अशोक पाण्डे ने बताया कि देशभर के पत्रकारों के लिए सबसे अहम पत्रकार सुरक्षा कानून को लागू करने के लिए सरकार से मांग की गयी साथ ही पत्रकारों के लिए आंध्र प्रदेश की तर्ज पर स्वास्थ्य बीमा योजना को लागू करने के सम्बंध में एक पत्र देश के गृह मंत्री को भी भेजा गया है।
उन्होंने बताया कि आज के दौर में बिहार, झारखण्ड और छत्तीसगढ़ पत्रकारों के लिए सबसे कठिन राज्य में जहां हमेशा पत्रकारों की जान खतरे में रहती है। गत दिवस बिहार में हुई पत्रकार की हत्या पर गहरा रोष जताते हुए श्री पाण्डे ने कहा कि संघ शीघ्र ही इस सम्बंध में बिहार के सीएम नीतिश कुमार से मिलकर पत्रकार के परिवार को 25 लाख की आर्थिक सुरक्षा देने और अपराधियों के खिलाफ कठोरतम कार्रवाई की मांग करेगा।

# ओलिविया इंटरनेशनल स्कूल में दिवसीय आउटरीच कार्यक्रम का आयोजन

**नवाचार**

▶▶डॉ. मयंक पोखरियाल ने छात्रों को बताया कि कैसे नवाचार से नए-नए उद्योगों की स्थापना होती है

**हरिद्वार/टीम एक्शन इंडिया**
इंस्टीट्यूट इनोवेशन सेल (आईआईसी) गुरुकुल कांगड़ी विश्वविद्यालय ने नवाचार एवं उद्यमिता पर आउटरीच प्रोग्राम के तहत एक दिवसीय कार्यशाला का आयोजन ओलिविया इंटरनेशनल स्कूल जगजीतपुर में किया। कार्यशाला का उद्घाटन प्रधानाचार्य कुरियन एंटनी ने किया। कार्यक्रम में मुख्य वक्ता, यांत्रिकी अभियांत्रिकी विभाग के सहायक आचार्य एवं इनोवेशन एम्बेसडर डॉ. मयंक पोखरियाल ने छात्रों को नवाचार एवं उद्यमिता के बारे में बताया। उन्होंने छात्रों को बताया कि कैसे नवाचार से नए-नए उद्योगों की स्थापना होती है। छात्रों को छात्रों को हर समय नवाचार के लिए अपने प्रयास जारी रखनी चाहिए, जिससे सही वक्त पर उद्यमिता के क्षेत्र में सर्वोच्च शिखर हासिल किया जा सके। उन्होंने बताया कि नवाचार से कैसे समस्या से समाधान की ओर बढ़ा जा सकता है। उन्होंने छात्रों को अपने जीवन में नवाचार लाने के लिए प्रेरित किया। उन्होंने पावरप्वाइंट प्रेजेंटेशन के माध्यम से बताया कि कैसे प्लास्टिक रिसाइक्लिंग से प्लास्टिक की समस्या का समाधान किया जा सकता है। कार्यक्रम के समापन पर ओलिविया इंटरनेशनल स्कूल के प्रधानाचार्य कुरियन एंटनी ने बताया कि गुरुकुल समविश्वविद्यालय द्वारा इस नवाचार पर कार्यशाला छात्रों के लिए बेहद महत्वपूर्ण सिद्ध होगी।

## विधायक उमेश कुमार लड़ेंगे लोकसभा का चुनाव

**हरिद्वार/टीम एक्शन इंडिया**
आगामी लोकसभा चुनाव में खानपुर से निर्दलीय विधायक उमेश कुमार भी प्रत्याशी होंगे। इसका ऐलान खुद खानपुर विधायक उमेश कुमार ने सोशल मीडिया पर किया है।
उनकी पत्नी सोनिया शर्मा ने बहुजन समाज पार्टी से निष्कासन के बाद हरिद्वार की राजनीति में नये समीकरण बन रहे हैं। इसी बीच उमेश कुमार ने अपनी एक पोस्ट पर एक कमेंट में साफ कर दिया है कि अब चुनाव सोनिया शर्मा नहीं बल्कि मैं खुद लड़ूंगा और जनता तय करेगी कि ताकत नेताओं में है या जनता में। इसके बाद उमेश कुमार का लोकसभा चुनाव लड़ना तय माना जा रहा है।

# अतिवृष्टि से गिरी राजकीय पॉलिटेक्निक संस्थान की सुरक्षा दीवार और पुलिया

**अतिवृष्टि**

▶▶सुरक्षा दीवार एक सौ नब्बे मीटर लम्बी और लगभग ग्यारह फिट ऊंची है, जिसकी बुनियाद तीन मीटर चौड़ी है।

**ऋषिकेश/टीम एक्शन इंडिया**
ग्राम सभा खदरी खड़क माफ स्थित राजकीय पॉलिटेक्निक संस्थान गढ़ी श्यामपुर के निकट निर्मित सुरक्षा दीवार का एक हिस्सा बीती रात हुई अतिवृष्टि से ढह गई। इसे बाढ़ से सुरक्षा के लिए ग्राम पंचायत ने निर्मित किया था।
ग्राम प्रधान संगीता थपलियाल ने बताया कि यह सुरक्षा दीवार एक

सौ नब्बे मीटर लम्बी और लगभग ग्यारह फिट ऊंची है, जिसकी बुनियाद तीन मीटर चौड़ी है। बीते वर्षों में हल्की सी बारिश के बाद भी गंगाजल स्तर वृद्धि से संस्थान में जलभराव हो जाता था। यह पहला अवसर है जब भारी बारिश में जलभराव से चारों ओर त्राहि त्राहि मची हुई है लेकिन संस्थान की सीमा पर सुरक्षा दीवार बन जाने के बाद पॉलिटेक्निक संस्थान में इस बार अभी तक कोई जलभराव की दिक्कत नहीं आयी है।जिला गंगा सुरक्षा समिति के नामित सदस्य पर्यावरण विद विनोद जुगलान कहना है कि इतनी मजबूत दीवार होने के बावजूद भी लक्कड़ घाट के खेतों की ओर से भारी बारिश के पानी और दूसरी ओर गंगाजल स्तर बढ़ने के कारण दोनों ओर से भारी मात्रा में पानी आने के कारण दीवार का एक कोना और स्थानीय ग्रामीणों, पंचायत के सहयोग से नव निर्मित पुलिया भी गिर गयी है। हालांकि गंगा का जलस्तर पुलिया के ह्यूम पाइप्स को बहाकर ले जाने में नाकाम रहा, लेकिन पुलिया बुरी तरह क्षतिग्रस्त हो गयी है। भारी वर्षात के बाद भी 13 करोड़ की लागत से निर्मित 11 एकड़ क्षेत्रफल पर निर्मित इस सरकारी संपत्ति की सुध लेने को न तो जनप्रतिनिधि आ रहा और न प्रशासन को ही यहां अध्ययनरत छात्रों की चिंता है। लापरवाही का आलम यह है कि वर्ष 2013 की केदारनाथ आपदा में ढह गई चहारदीवारी का पुनर्निर्माण आज दस वर्षों बाद भी नहीं हो पाया है।

## संक्षिप्त खबरें

### ऋषिकेश : मंसूरी-देहरादून विकास प्राधिकरण ने सांसद साक्षी महाराज का नवनिर्मित भवन किया सील

**ऋषिकेश/टीम एक्शन इंडिया**
भाजपा के फायर ब्रांड नेता और उन्नाव से सांसद साक्षी महाराज के विस्थापित क्षेत्र में बन रहे नवनिर्मित भवन सहित चार अवैध भवनों को हाई कोर्ट के आदेश पर मंसूरी-देहरादून विकास प्राधिकरण ने सील कर दिया है। इससे साक्षी महाराज को बड़ा झटका लगा है। विभाग अब तक 6 चरणों में 57 भवनों को सील कर चुका है। टिहरी बांध विस्थापित क्षेत्र आम बाग, निर्मल ब्लाक आदि क्षेत्र में अवैध रूप से बहु मंजिला व्यावसायिक इमारतें बनती जा रही थीं। स्थानीय नागरिकों ने इस मामले में न्यायालय में दस्तक दी थी।

उत्तर रेलवे
ई-नीलामी
वरिष्ठ मंडल वाणिज्य प्रबंधक/कोचिंग, (ए.सी.ओ) उत्तर रेलवे मुरादाबाद मंडल के द्वारा मुरादाबाद मंडल के विभिन्न लेवल क्रोसिंग गेट एवं ओवर हेड वाटर टेंक पर होर्डिंग/पेंटिंग में माध्यम से वाणिज्य विज्ञापन के ठेकों को आवंटित करने हेतु ई-बोलियां www.ireps.gov.in पर दिनांक 04.09.2023 को आमंत्रित की जाती हैं, जिसकी विस्तृत जानकारी नियम व शर्तें www.ireps.gov.in पर उपलब्ध है। 2581/2023
ग्राहकों की सेवा में मुस्कान के साथ

# इमैक ने किया तीज महोत्सव का आयोजन

**हरिद्वार/टीम एक्शन इंडिया**
इमैक संस्था ने सखी स्नेह मिलन समारोह के साथ हरियाली तीज महोत्सव का भव्य आयोजन किया।
कार्यक्रम का शुभारंभ मुख्य अतिथि रश्मि चौहान, विशिष्ट अतिथि समाजसेवी रानी अग्रवाल, समाजसेवी नरेश रानी गर्ग, समाजसेवी नेहा मालिक, पत्रकार राधिका नागरथ, इमैक की कोर सदस्यायें, निर्णायक मंडल से शोभना पालीवाल, संयोगिता झा, अंशु आहूजा, प्रभा थपलियाल आदि ने दीप प्रज्ज्वलन से किया। समिति की सचिव डॉ. मौसमी गोयल के नेतृत्व में आयोजित तीज महोत्सव में समिति की मुख्य महिला कोर टीम ने विभिन्न प्रतियोगिताएं भी करवाईं, जिसमें एकल नृत्य प्रतियोगिता, समूह नृत्य प्रतियोगिता, मेंहदी प्रतियोगिता, सास बहू और मां बेटी की एक्टिविटी सहित अन्य प्रतियोगिताएं करवाई गई। विजेताओं को उपहार भेंटकर सम्मानित भी किया गया।
इस अवसर पर हेमा भंडारी ने कहा कि हरियाली तीज का पर्व हर उम्र की महिलाओं के लिए खास है। सचिव डॉ. मौसमी गोयल ने समिति का परिचय, उद्देश्य और किए जा रहे कार्यों को प्रोजेक्टर के माध्यम से प्रस्तुत किया। उन्होंने बताया कि समाज की नींव को मजबूत करने में महिलाओं की अहम भूमिका होती है। तीज एक संस्कृति से जुड़ा पर्व है जिसे हमारी समिति ने विभिन्न सांस्कृतिक प्रस्तुतियों के माध्यम से मनाने का प्रयास किया है।
कार्यक्रम की मुख्य अतिथि रश्मि चौहान ने कहा कि तीज का त्योहार महिलाओं के लिए विशेष महत्व रखता है। सामूहिक आयोजनों से महिलाएं एक-दूसरे से परिचित होती है और अपने गिले-शिकवे दूर करते हुए अपनत्व बनाए रखती है।
महोत्सव में तीज क्वीन आयुषी कंसल को चुना गया, फर्स्ट रनर अप मीनाक्षी शर्मा, सेकंड रनर अप शिक्षा रौथान रही। लकी ड्रॉ में सविता रावत, मेंहदी प्रतियोगिता में प्रथम पुरस्कार अंशिका राणा, द्वितीय रेखा अग्रवाल, तृतीय दीप्ति केडिया को मिला।

## चोरी के आरोप में इंजमाम उल हक साथी सहित गिरफ्तार

**हरिद्वार/टीम एक्शन इंडिया**
हार्डवेयर की दुकान में हुई 25 लाख की चोरी का खुलासा करते हुए कोतवाली गंगनहर पुलिस ने एक आरोपित को गिरफ्तार किया है। आरोपित के कब्जे से चोरी की रकम के 8 लाख रुपये बरामद करते हुए उसका चालान कर जेल भेज दिया है। पुलिस के मुताबिक विगत 16 अगस्त की रात को रुड़की उपकारागार के सामने स्थित एक हार्डवेयर की दुकान में सेंधमारी कर अज्ञात चोरों ने करीब पच्चीस लाख रुपये की चोरी कर ली थी। इसके सम्बन्ध में दुकान स्वामी हितेश कुमार गोयल निवासी 130 ए, नेहरू नगर ने कोतवाली गंगनहर में मुकदमा दर्ज कराया था।

# यूटिलिटी गंगा में समाई, एक लापता

**दुर्घटनाग्रस्त**

▶▶गंगोत्री हाइवे पर स्वारीगाड के पास एक यूटिलिटी वाहन अनियंत्रित होकर दुर्घटनाग्रस्त हो गया।

**उत्तरकाशी/टीम एक्शन इंडिया**
गंगोत्री हाइवे पर स्वारीगाड के पास एक यूटिलिटी वाहन अनियंत्रित होकर दुर्घटनाग्रस्त हो गया। वाहन में दो लोग सवार थे, जिसमे एक व्यक्ति घायल और एक व्यक्ति लापता बताया जा रहा है। उसकी तलाश में पुलिस और एसडीआरएफ टीम जुटी हैं।
जिला आपदा परिचालन केंद्र के मुताबिक शनिवार को गंगोत्री राष्ट्रीय राजमार्ग स्वारीगाड के पास यूटिलिटी वाहन संख्या यूए 07एम 3262 दुर्घटनाग्रस्त हो गया। वाहन अनियंत्रित होकर लगभग 500 मीटर गहरी खाई से लुढ़कता हुआ नदी में जा गिरा। हादसे में वाहन चालक नवनीत पुत्र देवेंद्र सिंह ग्राम सियाबा गंभीर रूप से घायल हो गया। सूचना पर मौके पर पहुंची पुलिस और एसडीआरएफ की टीम ने रेस्क्यू अभियान चला रही है। 108 आपातकालीन सेवा से घायल चालक को सामुदायिक स्वास्थ्य केंद्र भटवाड़ी भेजा गया है।घायल की हालत गंभीर देखते हुए डॉक्टरों ने उसे हायर सेंटर उत्तरकाशी रेफर कर दिया है।

उत्तर रेलवे
ई-नीलामी
वरिष्ठ मंडल वाणिज्य प्रबंधक/कोचिंग, (ए.सी.ओ.) उत्तर रेलवे, मुरादाबाद मंडल के द्वारा पे एंड यूज के कार्य को आई.आर.ई.पी.एस. के माध्यम से ठेके पर देने हेतु ई-बोलियां www.ireps.gov.in पर दिनांक 04.09.23 को आमंत्रित की जाती है, जिसकी विस्तृत जानकारी, नियम व शर्तें www.ireps.gov.in पर उपलब्ध है। 2580/2023
ग्राहकों की सेवा में मुस्कान के साथ

# सिंरौ गांव को सड़क सुविधा से जोड़ने की ग्रामीणों ने उठाई मांग

**रोष**

▶▶लोक निर्माण विभाग से भी पत्राचार किया जा चुका है लेकिन आज तक कोई ठोस कदम नहीं उठाये गये

**गोपेश्वर/टीम एक्शन इंडिया**
चमोली जिले के दशोली विकास खंड के सिंरौ गांव को सड़क सुविधा से जोड़ने की मांग को लेकर शनिवार को ग्रामीणों का एक शिष्ट मंडल गोविंद सिंह सजवाण के नेतृत्व में अधिशासी अभियंता प्रांतीय खंड लोनिवि को मिला।
ग्रामीण गोविंद सिंह सजवाण, पूर्व प्रधान आशा देवी, कलावती देवी, गीता देवी आदि का कहना

है कि सिंरौ गांव जिला मुख्यालय गोपेश्वर से दस किलोमीटर की दूरी पर है, लेकिन अभी तक गांव सड़क मार्ग से नहीं जुड़ पाया है। उनका कहना है प्रधानमंत्री सड़क योजना के तहत गांवों को सड़क मार्ग से जोड़े जाने की बात की जा रही है, लेकिन उनके गांव को इस सुविधा से वंचित रखा गया है। उन्होंने कहा कि लोक निर्माण विभाग से भी कई बार पत्राचार किया जा चुका है लेकिन आज तक कोई ठोस कदम नहीं उठाये गये, जिससे ग्रामीणों में रोष व्याप्त है। उन्होंने कहा कि सड़क सुविधा न होने से स्कूली बच्चों, बीमार, गर्भवती महिलाओं और बुजुर्गों को सबसे ज्यादा परेशानी उठानी पड़ रही है। उन्होंने अधिशासी अभियंता लोनिवि से अविलंब सड़का का सर्वे करवाने की मांग की है।
अधिशासी अभियंता लोनिवि राजवीर सिंह चौहान ने ग्रामीणों को आश्वासन दिया कि एक माह के भीतर सड़क का सर्वे का कार्य करवा कर आंगणन तैयार कर लिया जाएगा। इस मौके पर रिंकी देवी, कविता देवी, बलवीर सिंह, कांती देवी आदि मौजूद थे।

उत्तर रेलवे
ई-निविदा सूचना
भारत के राष्ट्रपति की ओर से उप मुख्य अभियंता एवं दूर संचार अभियन्ता, मुरादाबाद निम्नलिखित कार्य हेतु अनुभवी एवं स्थापित सक्षम ठेकेदारों द्वारा ई-निविदाएं (टू पैकेट सिस्टम) आमंत्रित की जाती है:-

| | |
|---|---|
| 1. | टेंडर सं. तारीख: SnT-GSU-MB-01-2023-24 दिनांक: 17.08.2023 |
| 2. | कार्य का नाम: "Provision of Double Distant in connection with DFC feeder route (AMG Ex-Rosa) over Moradabad Division." [मुरादाबाद मंडल पर डीएफसी फीडर रूट (AMG Ex-Rosa) के संबंध में डबल डिस्टेंस सिग्नल का प्रावधान।] |
| 3. | कार्य पूरा करने की अवधि: 10 (दस) माह |
| 4. | विज्ञापित मूल्य (रु.): 13,21,77,872.84/- (तेरह करोड़ इकक्कीस लाख सतहत्तर हजार आठ सौ बहत्तर रुपए चौरासी पैसे मात्र) |
| 5. | अग्रिम राशि (रु.): 8,10,900/- (आठ लाख दस हजार नौ सौ रुपए मात्र) |
| 6. | ऑफर की वैधता: 90 दिन निविदा खुलने की तिथि से |
| 7. | ई-निविदा जमा करने की तारीख/समय एवं निविदा खुलने की तारीख: निविदा दिनांक 28.08.2023 से 11.09.2023 को 15:00 बजे तक आई.आर.ई.पी.एस. के वेबसाइट www.ireps.gov.in पर अपलोड की जा सकती है। निविदा दिनांक 28.08.2023 को 16:00 बजे खोली जाएगी। |
| 8. | विस्तृत निविदा सूचना व प्रपत्र: विस्तृत निविदा सूचना एवं निविदा आई.आर.ई.पी.एस. की वेबसाइट www.ireps.gov.in पर 28.08.2023 से 11.09.2023 को 15:00 बजे तक अपलोड की जा सकती है। |

- ठेकेदारों को ई-निविदा सिस्टम में भाग लेने के लिये भारतीय रेलवे की वेबसाइट www.ireps.gov.in के अन्तर्गत पंजीकृत होना अनिवार्य है।
- समस्त नियम एवं शर्तें निविदा प्रपत्र में देखी जा सकती है।
- मैन्युअल निविदाएँ स्वीकृत नहीं की जायेंगी।

सं.: Dy.CSTE/GSU/MB/Publication-01/23-24 दिनांक: 18.08.2023 2567/23
ग्राहकों की सेवा में मुस्कान के साथ

# आपदा के सात दिन बाद भी नहीं पहुंचे अधिकारी, ग्रामीणों में रोष

**गोपेश्वर/टीम एक्शन इंडिया**
चमोली जिले के कौंज पोथनी के तोक गांव मवल्ठा के अनुसूचित जाति बस्ती के ग्रामीणों का आरोप है कि आपदा के सात दिन बाद भी उनकी सुध लेने के लिए कोई प्रशासन अधिकारी और कर्मचारी वहां नहीं पहुंचा है। इससे उनमें बहुत रोष व्याप्त है। शनिवार को ग्रामीणों ने प्रभारी जिलाधिकारी को एक ज्ञापन सौंप कर अपनी व्यथा बतायी है।
बीते 13 अगस्त की रात्रि को हुई भारी बारिश के कारण चमोली जिले के दशोली विकास खंड के कौंज पोथनी क्षेत्र में अतिवृष्टि के चलते गांव के दोनों ओर से भूस्खलन हो गया था, जिससे गांव में आवागमन के सारे रास्ते

बंद हो गये थे। इससे मवल्ठा के अनुसूचित जाति बस्ती के लोग गांव में ही फंस गये थे। ग्रामीण अपनी जान बचाने के लिए प्राथमिक विद्यालय में शरण लिए हुए है।
पूर्व क्षेत्र पंचायत सदस्य जसपाल लाल, प्रदीप किशोर, विक्रमवीर, महेंद्र कुमार, जितेंद्र कुमार का कहना है कि मवल्ठा में अनुसूचित जाति के 60 परिवार निवास करते हैं, जिनकी जनसंख्या लगभग दो सौ के आसपास है। आपदा में अधिक परिवारों के भवनों को नुकसान पहुंचा है। ग्रामीण अपनी जान की सुरक्षा के लिए परिवार के साथ प्राथमिक विद्यालय में शरण लिए हुए हैं। उनका आरोप है कि आपदा के सात दिन भी बाद भी प्रशासन का कोई अधिकारी ग्रामीणों की सुध लेने नहीं पहुंचा है। इससे ग्रामीणों में खासा रोष व्याप्त है।
शनिवार को ग्रामीण किसी तरह जिला मुख्यालय गोपेश्वर पहुंचे और जिलाधिकारी को ज्ञापन सौंप कर अपनी व्यथा बतायी। उन्होंने कहा कि रात्रि में लगातार बारिश हो रही है, जिससे लोगों में दहशत का माहौल बना है। ऐसे में प्रशासन की ओर से उनकी सुध न लिया जाना उनके साथ अन्याय है। उन्होंने बताया कि प्रभारी जिलाधिकारी डा. आशीष त्रिपाठी ने ग्रामीणों को आश्वासन दिया है कि रविवार को राजस्व की टीम मौके पर पहुंचकर ग्रामीणों की क्षति का आंकलन करेगी। ज्ञापन देने वालों में मुन्नी देवी, सुशीला देवी, राजेंद्र लाल, धीरज लाल, हुकमी लाल, जसपाल लाल आदि शामिल थे।

उत्तर रेलवे
निविदा सूचना
सं. 75-W/2/3/WA/Publication दिनांक : 19.08.2023
भारत के राष्ट्रपति की ओर से प्रवर मण्डल अभियंता/मुख्यालय/मुरादाबाद द्वारा ई टेन्डर निम्न टेन्डर संख्या के अंतर्गत आमंत्रित किये जाते है। धरोहर राशि का भुगतान निविदादाता द्वारा केवल IREPS पोर्टल पर उपलब्ध नेट बैंकिंग, डेबिट कार्ड, क्रेडिट कार्ड आदि के माध्यम से ऑनलाइन भुगतान करना होगा। डिमाण्ड ड्राफ्ट, बैंकर चैक, डिपॉजिट रसीद आदि स्वीकार्य नहीं होंगे। टेंडर से संबंधित अन्य जानकारी वेबसाइट www.ireps.gov.in पर देखें।

| Tender No. Date | 103-DRM-MB-23-24 dt. 19.08.2023 | 132-DRM-MB-23-24 dt. 19.08.2023 |
|---|---|---|
| Name of work | Extension/Augmentation of running room MB by construction of 30 new rooms attached with toilets and bathrooms & 2 store rooms, provisioning of AC system in every room | Miscellaneous activities of track works in Moradabad Yard and urgent repair of Line No. 1 and 5 (Washable apron) at Moradabad railway station under ADEN/HQ/MB. Estimate No. 197/2023 & 168/2023(Revenue). |
| Tender Closing Date Time | 14.09.2023 16:00 | 14.09.2023 16:00 |
| Advertised Value (Rs.) | 17766608.37 | 9999997.65 |
| Earnest Money (Rs.) | 238800.00 | 200000.00 |
| Bidding Start Date | 31.08.2023 | 31.08.2023 |
| Period of Completion | 6 Months | 12 Months |

2582/23
ग्राहकों की सेवा में मुस्कान के साथ

# कीटनाशक दवाओं का युद्ध स्तर पर करवाया जाये छिड़काव: अग्रवाल

**हरिद्वार/टीम एक्शन इंडिया**
भारी बरसात के पश्चात जल भराव से प्रभावित क्षेत्रों में संक्रामक बीमारियों का खतरा बढ़ गया है। सुस्त गति से हो रहे कीटनाशक दवाओं के छिड़काव से आक्रोशित भाजपा पार्षद सचिन अग्रवालए शुभम मंदौलाए पार्षद प्रतिनिधि मयंक गुप्ता नगर निगम कार्यालय के बाहर धरने पर बैठ गये।
धरने की सूचना मिलने पर भाजपा पार्षद दल के नेता सुनील अग्रवाल व उपनेता अनिरुद्ध भाटी ने नगर आयुक्त से वार्ता कर पार्षदों की पीड़ा से अवगत कराते हुए धरना समाप्त करवाया। नगर आयुक्त की

अनुपस्थिति में नगर स्वास्थ्य अधिकारी ने पार्षदों को आश्वासन देते हुए कहा कि सभी वार्डों में तेजी से कीटनाशक दवाओं का छिड़काव करवाया जायेगा तथा रोस्टर बनाकर अभियान के रूप में वार्डों की सफाई व्यवस्था को सुधारा जायेगा।
पार्षद सचिन अग्रवाल व शुभम मंदौला ने कहा कि वार्डों में पर्याप्त मात्रा में कीटनाशक दवाओं का छिड़काव न होने के चलते संक्रामक बीमारियों के फैलने का खतरा उत्पन्न हो गया है जिन क्षेत्रों में जल भराव हुआ था वहां पर डेंगूए मलेरियाए आई फ्लू जैसी बीमारियां पांव पसार रही हैए ऐसे में नगर निगम की मेयर व अधिकारियों की संवेदनहीनता के चलते वार्डों में गंदगी के ढेर लगे हुए हैं। ब्लीचिंग व कीटनाशक दवाओं का छिड़काव भी नियमित रूप से नहीं किया जा रहा है।
पार्षद प्रतिनिधि मयंक गुप्ता ने कहा कि मेयर की लापरवाही के चलते अधिकारी बेलगाम हो गये हैं जिससे विकास कार्य प्रभावित हो रहे हैं।
उन्होंने कहा कि जनहित के कार्यों को लटकाने व विकास कार्यों की अनदेखी से क्षेत्रवासियों को भारी परेशानी का सामना करना पड़ रहा है।
भाजपा पार्षद दल के नेता सुनील अग्रवाल गुड्डू ने कहा कि सफाई व्यवस्था में कोताही बर्दाश्त नहीं की जायेगी। उन्होंने कहा कि नगर निगम के समस्त अधिकारियों से वार्ता कर युद्ध स्तर पर सफाई अभियान चलवाया जायेगा।

# शिवसेना को मजबूत करने का लिया संकल्प

**सभा**

▶▶शिवसेना हिंदू संगठन है, जो राजनीतिक रूप से हिंदुत्व के पक्ष में एवं समाज हित में काम करता है।

**हरिद्वार/टीम एक्शन इंडिया**
शिवसेना किसान मोर्चा जिला कार्यालय पर एक सभा हुई। इसमें विभिन्न विधानसभाओं, नगर, ग्राम से आए शिव सैनिकों ने हिस्सा लिया। नूतन उपाध्याय ने सभा को संबोधित करते हुए बताया कि शिवसेना एकमात्र हिंदू संगठन है, जो राजनीतिक रूप से हिंदुत्व के पक्ष में एवं समाज हित में काम करता है।
सच्चाई पर चलकर बाला साहब की नीतियों को जन-जन तक पहुंचाने के कार्य में लगा है। सभा की अध्यक्षता करते हुए देवेंद्र प्रजापति ने सभी को शिवसेना उत्तराखंड मैदानी क्षेत्र के सभी जिलों, विधानसभा, नगर, ग्राम, वार्ड एवं बूथ स्तर पर शिवसेना को मजबूत करने का संकल्प दिलाया।सभा की अध्यक्षता राज्य मंडल प्रमुख उत्तराखंड मैदानी क्षेत्र देवेंद्र प्रजापति और संचालन जिला अध्यक्ष किसान मोर्चा नूतन उपाध्याय ने किया।
सभा में महंत रमेश नाथ, शिवसेना विधि प्रकोष्ठ के जिलाध्यक्ष अंशुल सिंह, चंद्रशेखर चौहान, प्रदेश सचिव राजू राठौर, ग्राम प्रमुख टांडा मझादा अजय राजपूत, विधानसभा प्रमुख रानीपुर जिला सचिव सिंह राठौर, पंकज सैनी, सुरेंद्र सैनी, मेघनाथ सैनी, राम बहादुर सैनी, अमरपाल निखिल आदि पदाधिकारी व कार्यकर्ता उपस्थित रहे।

## संक्षिप्त खबरें

### कलयुग के प्रभाव से बढ़ रही दानवी प्रवृत्ति : विज्ञानानंद

**हरिद्वार/टीम एक्शन इंडिया**
श्री गीता विज्ञान आश्रम के अध्यक्ष महामंडलेश्वर स्वामी विज्ञानानंद सरस्वती महाराज ने कहा है कि कलयुग का प्रभाव चरम पर है। मानवता समाप्त हो रही है और दानवता की प्रवृत्ति बढ़ रही है। पारिवारिक रिश्तों का ह्रास हो रहा है और स्वार्थपरता बढ़ रही है। वे आज विष्णु गार्डन स्थित श्री गीता विज्ञान आश्रम में हरियाली तीज के अवसर पर आए भक्तों को वर्तमान परिवेश में गीता के सैद्धांतिक स्वरूप से परिभाषित कर रहे थे।
गीता के वैज्ञानिक शोधों का हवाला देते हुए उन्होंने कहा कि समय एवं युग दोनों परिवर्तनशील हैं, लेकिन सृष्टि का विधान है कि युग परिवर्तन से पूर्व जलवायु परिवर्तन होता है और जलवायु के बदलने से व्यक्ति की मानसिक प्रवृत्तियां बदल जाती हैं। जलवायु परिवर्तन का प्रभाव स्पष्ट रूप से देखा जा रहा है उसी का प्रभाव है कि परिवार और समाज से अपनत्व की भावना समाप्त हो रही है और स्वार्थ बढ़ रहा है।
सनातन धर्म को पर्वों का गुलदस्ता बताते हुए उन्होंने कहा कि सर्वाधिक पर्वों की आवृत्ति सनातन धर्म में ही है और धार्मिक पर्वों से आपसी सौहार्द बढ़ता है तथा भाईचारा मजबूत होता है जिससे राष्ट्र की एकता एवं अखंडता मजबूत होती है। महोत्सव में मातृशक्ति द्वारा आयोजित विभिन्न कार्यक्रमों के प्रतिभागियों को आशीर्वाद देते हुए शतायु संत ने कहा कि परिवार समाज और राष्ट्र की प्रगति में मातृशक्ति का बड़ा योगदान है।
श्री गीता विज्ञान आश्रम ट्रस्ट द्वारा धार्मिक पर्वों को मनाने के लिए बनाई गई व्यवस्था की जानकारी देते हुए उन्होंने कहा कि भगवान श्रीकृष्ण के जन्मोत्सव को आस्था एवं श्रद्धा के साथ भव्य रूप में आयोजित किया जाएगा। इस अवसर पर दिल्ली, राजस्थान, पंजाब तथा हरियाणा से आए भक्तों के अतिरिक्त बड़ी मात्रा में स्थानीय श्रद्धालु उपस्थित थे।

### कार्यकुशलता से बढ़ता है आत्म सम्मान का गुण : डा. अनुज

**हरिद्वार/टीम एक्शन इंडिया**
नेतृत्व शक्ति ही व्यक्ति में कुशलता और आत्म-सम्मान का गुण विकसित करती है। गुरुकुल कांगड़ी समविश्वविद्यालय के शारीरिक शिक्षा एवं खेल विभाग में नये सत्र में प्रवेश प्राप्त छात्रों के लिए वालीबॉल प्रतियोगिता का आयोजन हुआ।
भगत सिंह, चन्द्रशेखर आजाद, राजगुरु सुखदेव हाउस के छात्रों के बीच हुए कार्यक्रम में भगत सिंह हाउस की टीम ने चन्द्रशेखर आजाद हाउस को 21-13 और राजगुरु सुखदेव की टीम 21-15 के अन्तर से परास्त करके प्रतियोगिता में जीत हासिल की। प्रतियोगिता का उद्घाटन मैच भगत सिंह और चन्द्रशेखर आजाद हाउस के बीच हुआ।
इस अवसर पर विभाग प्रभारी डॉ. अजय मलिक ने दोनों टीमों के बीच टॉस कराकर प्रतियोगिता का शुभारम्भ किया। उन्होंने कहा कि अनुशासन ही खिलाड़ी का सबसे बड़ा कोच है।
डॉ. शिवकुमार चौहान ने कहा कि जिंदगी के कठिन समय में नेतृत्व की कला ही व्यक्ति को समस्या से बाहर निकलने तथा समाधान एवं सहयोग प्रदान करती है। भगत सिंह हाउस की टीम ने स्कोर में बढ़त बनाना आरम्भ किया ओर मैच की समाप्ति तक बढ़त का क्रम जारी रखा। यह मैच भगत सिंह हाउस ने 21-13 के अन्तर से जीता।
दूसरा मुकाबला विजयी हाउस भगत सिंह तथा राजगुरू सुखदेव के बीच आरम्भ हुआ। भगत सिंह हाउस के अनुराग के क्षेत्ररक्षण और उदय सिंह के आक्रामक प्रदर्शन के आगे सुखदेव हाउस भी ज्यादा देर नही ठहर सका। दूसरे मैच में भी भगत सिंह हाउस ने सुखदेव हाउस को 21-15 के अन्तर से परास्त कर ओवर ऑल चैम्पियन का खिताब प्राप्त किया।
कार्यक्रम में सुनील कुमार ने भी छात्रों को हार-जीत से विचलित न होकर समन्वय के साथ अनुभव प्राप्त करने की सीख प्रदान की। कार्यक्रम का संयोजन डॉ. अनुज कुमार द्वारा किया गया। प्रणवीर सिंह, दुष्यंत राणा, अश्वनी कुमार, राजेन्द्र सिंह, कुलदीप, सुरेन्द्र सिंह, मुनेश आदि ने मैच के आयोजन में सहयोग प्रदान किया। बीपीएड और बीपीईएस के छात्रों के बीच आधुनिकता का प्राचीनता के साथ समन्वय एवं जरूरत विषय पर प्रश्नोतरी प्रतियोगिता का आयोजन मेजर ध्यानचन्द सभागार में हुआ, जिसमें छात्रों ने उत्साहपूर्वक भाग लिया। प्रश्नोतरी के माध्यम से टीम-ए में बीपीएड और टीम बी में बीपीईएस के छात्रों की मानसिक एवं तार्किक कुशलता का विश्लेषण किया गया।

## वीडीओ के फर्जी हस्ताक्षर कर बैंक से निकाले थे रुपये

**हरिद्वार/टीम एक्शन इंडिया**
ग्राम पंचायत विकास अधिकारी के चेक पर फर्जी हस्ताक्षर कर बैंक से रुपये निकालकर गबन करने के आरोपित पूर्व प्रधान को पुलिस ने गिरफ्तार कर लिया है। वर्ष 2021 में वीडीओ नीरज कुमार ने ग्राम प्रधान मिजार्पुर सादात ओमवीर उर्फ मोनू पुत्र बिजेन्द्र निवासी ग्राम न्यायमतपुर थाना खानपुर पर चेक बुक पर फर्जी हस्ताक्षर कर बैंक से तीन लाख चौसठ्ठ हजार निकालकर गबन करने का आरोप लगाते हुए लक्सर के थाना खानपुर में मुकदमा दर्ज कराया था।

# बीएचईएल फैक्टरी में घुसा गुलदार तो लक्सर में अजगर ने मचाई दहशत

**हड़कंप**

▶▶लक्सर क्षेत्र के लक्सरी गांव में ग्रामीणों ने आज जब एक विशालकाय अजगर को देखा तो वहां हड़कंप मच गया

**हरिद्वार/टीम एक्शन इंडिया**
हरिद्वार वन प्रभाग में इन दिनों वन्यजीवों का आबादी क्षेत्र में आवागमन बढ़ गया है। आज एक बार फिर लक्सर रेंज में एक विशालकाय अजगर ने दहशत पैदा कर दी तो राजाजी पार्क से सटे बीएचएल प्लांट में गुलदार को चहलकदमी करते देखा गया।
लक्सर क्षेत्र के लक्सरी गांव में

ग्रामीणों ने आज जब एक विशालकाय अजगर को देखा तो वहां हड़कंप मच गया । देखते ही देखते लोगों का हुजूम वहां पर जुट गया। तत्काल इस अजगर की सूचना हरिद्वार वन प्रभाग को दी गई। मौके पर जब वन महकमे की टीम पहुंची, तब जाकर इसको रेस्क्यू किया जा सका। वन कर्मियों ने कड़ी मशक्कत के बाद 14 फुट लंबे इस अजगर को रेस्क्यू कर सुरक्षित स्थान पर छोड़ दिया है। आज एक बार फिर भेल फैक्टरी में एक गुलदार की दहशत देखने को मिली।
यहां स्थित फैक्टरी में एक गुलदार की सूचना मिलने के बाद वन महकमे की कई टीमें मौके पर पहुंच गई हैं। यह पहला मामला नहीं है जब इस आबादी क्षेत्र में गुलदार घुसा हो। इससे पूर्व में भी कई बार राजाजी की सीमा से निकलकर गुलदार फैक्टरी में घुसे हैं, जिसे हरिद्वार वन विभाग की टीम ने रेस्क्यू किया है। इस गुलदार को निकालने के लिए भी कई टीमें मौके पर मौजूद है।
हरिद्वार रेंज के रेंज अधिकारी दिनेश नौडियाल ने बताया कि राजाजी टाइगर रिजर्व की ओर से अक्सर गुलदार व अन्य वन्यजीव आबादी में प्रवेश कर जाते हैं, आज भी एक गुलदार के भेल फैक्टरी में घुसने की सूचना मिली है, टीम को मौके पर भेज दिया गया है। वन लक्सर क्षेत्र से भी एक विशालकाय अजगर को रेस्क्यू कर सुरक्षित स्थान पर छोड़ा गया है।

# अब परेड ग्राउंड बदला-बदला सा नजर आ रहा

**सौन्दर्यीकरण**

▶▶परेड ग्राउंड में हरियाली का जहां विशेष ध्यान रखा गया है वहीं भविष्य को देखते हुए 3 सोलर ट्री लगाए गए हैं।

**देहरादून/टीम एक्शन इंडिया**
राजधानी के बीचो बीच स्थित परेड ग्राउंड का नजारा अब बदला बदला सा नजर आ रहा है। स्मार्ट सीटी के परियोजना के तहत आम जनता और बच्चों को ध्यान में रखकर परेड ग्राउंड का सौन्दर्यीकरण कार्य अंतिम दौर में है।
परेड ग्राउंड में हरियाली का जहां विशेष ध्यान रखा गया है वहीं

भविष्य को देखते हुए 3 सोलर ट्री लगाए गए हैं। जो जलवायु परिवर्तन से बचने की तरफ एक पहल है। इस सोलर पैनल से आप अपना फोन चार्ज भी कर सकते हैं। जल्दी ही आप इनसे मधुर संगीत का आनन्द भी ले सकेंगे। स्मार्ट सिटी के जनसंपर्क अधिकारी , प्रेरणा ध्यानी ने बताया कि बच्चों को आकर्षित करने के लिए किड्स जोन भी तैयार है। इस किड्स जोन में बच्चों के खेलने के लिए 2 सैंड पिट का निर्माण किया गया है।

## पुलिस ने दबोचा पशु चोर, दो फरार

**हरिद्वार/टीम एक्शन इंडिया**
पशु चोरी के मामले में पुलिस ने कार्रवाई करते हुए एक आरोपित को गिरफ्तार किया है। पुलिस ने आरोपित के पास से एक पिकअप वाहन व पशुओं की बिक्री से प्राप्त धनराशि बरामद की है। पुलिस ने आरोपित के खिलाफ मुकदमा दर्ज कर उसका चालान कर दिया है।
जानकारी के मुताबिक 16 अगस्त की रात्रि को लक्सर क्षेत्र के खानपुर थाना स्थित ग्राम माड़ाबेला निवासी सचिन पुत्र रणजीत के रात के समय घर में बंधे पशु अज्ञात चोर चोरी कर ले गए थे। जिसके संबंध में सचिन ने पुलिस को तहरीर देकर मुकदमा दर्ज कराया था।

# हरियाली तीज का खिताब रीना नेगी के नाम रहा

**गोपेश्वर/टीम एक्शन इंडिया**
उत्तराखंड पुलिस वाइव्स वेलफेयर एसोसिएशन (उपवा) ने शनिवार को पुलिस लाइन गोपेश्वर में पुलिस परिवार की महिलाओं के लिए हरियाली तीज पर्व के अवसर पर रंगारंग सांस्कृतिक कार्यक्रम हुए। इस अवसर पर आयोजित तीज क्वीन प्रतियोगिता में रीना नेगी ने खिताब को अपने नाम किया।
उपवा अध्यक्षा डॉ. अलकनंदा अशोक प्रेरणा एवं पुलिस अधीक्षक चमोली प्रमेन्द्र डोबाल के निर्देशन और पुलिस उपाधीक्षक ऑपरेशन/नोडल अधिकारी उपवा सुश्री नताशा सिंह के नेतृत्व में पुलिस लाईन गोपेश्वर में पुलिस परिवार की महिलाओं की ओर से हरियाली तीज की पूर्व संध्या पर रंगारंग कार्यक्रमों का आयोजन किया गया। इस अवसर पर पुलिस परिवार की महिलाओं एवं महिला पुलिस कर्मियों की ओर से विभिन्न कार्यक्रमों का आयोजन किया गया। कार्यक्रम की शुरूआत स्वागत गीत से हुई, जिसके पश्चात मेहंदी प्रतियोगिता, गायन प्रतियोगिता, नृत्य प्रतियोगिता एवं रैम्प वॉक, तीज क्वीन, ग्रुप डांस, उत्तम परिधान, बेस्ट टैलेंट प्रतियोगिता हुई।
पुलिस उपाधीक्षक ने कहा कि इस तरह के सांस्कृतिक कार्यक्रमों के आयोजनों से महिलाओं के आत्मविश्वास और उनके सम्मान को बढ़ावा मिलता है साथ ही यह अपने अन्दर छुपी प्रतिभाओं को पहचाने का एक मंच भी है। इसलिए जब भी इस तरह के कार्यक्रमों का आयोजन किया जाता है तो उसमें निसंकोच प्रतिभाग करें। तीज क्वीन का ताज रीना नेगी को दिया गया, प्रथम रनर अप मानसी रावत, द्वितीय रनरअप दिव्या कुनियाल, तृतीय रनरअप काजल रहीं । नृत्य प्रतियोगिता में मानसी रावत प्रथम, गायन प्रतियोगिता में काजल प्रथम और मेहंदी प्रतियोगिता में प्रथम स्थान सुधा प्रथम
इस मौके पर जिला विधिक सेवा प्राधिकरण की सचिव सीनियर जज सिमरनजीत कौर सचिव, नगर पालिका अध्यक्ष पुष्पा पासवान, एसीएमओ डॉ. उमा रावत, महिला चिकित्सक डॉ. यशोदा पाल, डॉ. शैली यादव, सहायक अभियोजन अधिकारी पूजा, ममता शैली, हिमाद समिति की प्रभा रावत हिमाद समिति, बाल कल्याण समिति की अध्यक्ष हेमलता भट्ट आदि मौजूद रहे।

# एटीएम बदलकर पैसे निकालने वाले गिरोह का किया पर्दाफाश

**हरिद्वार/टीम एक्शन इंडिया**
एटीएम बदलकर पैसे निकालने वाले गिरोह का पुलिस ने पदार्फाश करते हुए दो आरोपितों को गिरफ्तार किया है। पुलिस ने आरोपितों के पास से 29 एटीएम, नकदी, मोबाइल व मोटरसाइकिल बरामद की है।
गत 6 अगस्त को ज्वालापुर के आर्यनगर निवासी ओम राठौर ने पुलिस को तहरीर देकर 2 अगस्त को आर्य नगर एसबीआई बैंक के एटीएम से धोखाधड़ी से एटीएम कार्ड बदलकर 85 हजार रुपये निकाल लेने के संबंध में मुकदमा दर्ज कराया था।
इसके अलावा ज्वालापुर के ही मोहल्ला पांवधोई निवासी सचिन कुमार ने भी 14 अगस्त को धोखे से एटीएम कार्ड बदलकर

20500 निकाल लेने का आरोप लगाते हुए अज्ञात के खिलाफ मुकदमा दर्ज कराया था।
घटना के खुलासे के लिए गठित पुलिस टीम ने सीसीटीवी फुटेज व मुखबिर की सूचनाओं पर लगातार संभावित स्थानों पर दबिश दी। इसके तहत सब्जी मंडी सराय रोड से अन्य वारदात को अंजाम देने आए आरोपितों को पुलिस ने हिरासत में लिया गया, जिनकी तलाशी लेने पर उनके पास से विभिन्न बैंकों के 29 एटीएम, डेबिट कार्ड व नगद 15 हजार, 02 मोबाइल व मोटरसाइकिल बरामद हुई।पुलिस पूछताछ में आरोपितों ने बताया कि वे शनिवार और रविवार को एटीएम के आसपास खड़े हो जाते थे और ऐसे लोगों को शिकार बनाते थे जिन्हें एटीएम चलाने का कम ज्ञान हो। छुट्टी वाला दिन भी यह लोग चुनते थे, ताकि अगर कंप्लेंट लिखाएं तो बैंक उस दिन बंद हो, जिसका फायदा उठाकर पैसे निकाल लेते थे। पुलिस पकड़े गए आरोपितों से अन्य एटीएम के संबंध में जानकारी जुटा रही है।

# उपनल ने भूतपूर्व सैनिक संगठनों के सहयोग को बढ़ाये हाथ

**देहरादून/टीम एक्शन इंडिया**
सैनिक कल्याण मंत्री ने पूर्व सैनिक संगठनों के साथ बैठक कर उपनल के सीएसआर मद से प्रदेश के 10 भूतपूर्व सैनिक संगठनों को पूर्व सैनिकों और उनके आश्रितों के कल्याण के लिए आर्थिक सहायता के चेक वितरित किये।
इस मौके पर सैनिक कल्याण मंत्री गणेश जोशी ने कहा कि सैनिकों के आश्रितों की पेंशन आदि समस्याओं के लिये विभिन्न रिकार्ड कार्यालयों से संपर्क स्थापित कर सुलझाया जाता है। प्रधानमंत्री नरेन्द्र मोदी के कुशल मार्गदर्शन और उत्तराखंड में मुख्यमंत्री पुष्कर सिंह धामी के नेतृत्व में शहीदों और उनके

आश्रितों के उत्थान और उनके कल्याण के लिए अनेक योजनाएं संचालित की जा रही हैं।
मंत्री ने कहा कि राज्य सरकार ने शहीद सैनिक के परिवार के एक सदस्य को रोजगार दिए जाने के क्रम में बलिदानी सैनिकों के 24 आश्रितों को सेवायोजित किया जा चुका है। उन्होंने बताया कि वीरता पदक धारकों को देय राशि सम्मान राशि में बढ़ोतरी की गई है। पूर्व सैनिकों और उनके आश्रितों के लिए आईटीडीए के माध्यम से एक वर्षीय कम्प्यूटर संचालित किया जा रहा है।
सैनिक कल्याण मंत्री ने कहा कि शहीद सैनिकों के आश्रितों के लिए छात्रावास का निर्माण कुमाऊं मंडल के जनपद नैनीताल के हल्द्वानी में शहीद सैनिकों भूतपूर्व सैनिकों के आश्रितों के लिए 150 बेड के छात्रावास का निर्माण को मजूरी के साथ-साथ सैनिक विश्राम गृहों का जीर्णोद्धार किया जा रहा है। दूरस्थ क्षेत्रों में पूर्व सैनिकों को कैंटीन का सामान लेने में कोई असुविधा न हो, इसके लिए कैंटीन का निमार्ण किया जा रहा है।
मंत्री ने कहा कि देश के प्रधानमंत्री नरेन्द्र मोदी जहां सीमा पर खड़े जवान की चिंता करते हैं, वहीं दूसरी ओर किसान की भी चिंता करते हैं। उन्होंने कहा प्रधानमंत्री मोदी ने देश का मान विश्व के पटल पर पहुंचाने का काम किया है। सैनिकों के सम्मान और उनके कल्याण के लिए राज्य सरकार द्वारा अनेक योजनाएं संचालित की जा रही हैं।
शीघ्र ही कुमाऊं में एक जो प्रतिभावान युवा सेना में जाना चाहता है। उनके लिए कुमाऊं में एक कोचिंग संस्थान खोला जाएगा। प्रदेश सरकार सैनिकों और उनके आश्रितों के उत्थान के लिए संकल्पबद्ध है।
इस मौके पर उपनल के चेयरमैन मेजर जनरल सम्मी सबरवाल, प्रबन्ध निदेशक ब्रिगेडियर जेएनएस बिष्ट, निदेशक ब्रिगेडियर अमृत लाल सहित विभिन्न पूर्व सैनिक सगठनों के पदाधिकारी उपस्थित रहे।

# श्रीदेव सुमन विवि की परीक्षा परिणामों में हुई त्रुटियों के विरोध में एबीवीपी ने फूंका पुतला

**गोपेश्वर/टीम एक्शन इंडिया**
श्रीदेव सुमन विश्व विद्यालय की ओर से घोषित बीए प्रथम सेमेस्टर के परीक्षा परिणामों में भारी त्रुटि के विरोध में शनिवार को अखिल भारतीय विद्यार्थी परिषद के छात्रों ने गोपेश्वर में महाविद्यालय परिसर के सम्मुख विश्व विद्यालय प्रशासन का पुतला दहन किया।
उन्होंने मांग की कि अविलंब परीक्षा परिणामों की त्रुटियों में सुधार नहीं किया जाता है तो बड़ा आंदोलन किया जाएगा। एबीवीपी के प्रदेश सह संयोजक अमित मिश्रा और जिला संयोजक अजय भंडारी ने कहा कि श्रीदेव सुमन

विश्व विद्यालय की ओर से बीए प्रथम सेमेस्टर का परीक्षा परिणाम घोषित किया गया है, जिसमें अंकों में पास होने के बाद भी रिजल्ट में अनुर्तीण दशार्या गया है। साथ ही जो विषय छात्र ने लिए ही नहीं उन विषयों को अंक पत्र में दशार्या गया है, जिससे आने वाले समय में छात्रों को आगे की परीक्षा में सम्मिलित होने में काफी समस्याएं उत्पन्न हो सकती हैं।
इस तरह उनके भविष्य के साथ भी खिलवाड़ किया जा रहा है।

## संपादकीय

# प्राकृतिक आपदाओं का देश पर असर

**आदि** अनादि काल से कुदरत का कहर जब टूटता है तो वह किसी राष्ट्र, देश, मानव, व्यक्ति या समाज को नहीं देखता बस अपना कहर बरसाकर सैकड़ो हजारों जीवों को लीलकर एक सन्नाटा छोड़कर चला जाता है, जो हम प्रत्यक्ष रूप में भारत सहित अनेकों विकसित देशों में देख चुके हैं। हम ऐसा अनेकों पाठ्य संसाधनों में पढ़ चुके हैं कि इस प्राकृतिक आपदाओं का ज्ञाता मानवीय जीव ही है। दूसरे शब्दों में प्राकृतिक संसाधनों से छेड़छाड़ कर उन्हें जर्जर हालत में पहुंचने वाला मानवीय जीव है, जिसका परिणाम उनकी अगली पीढ़ियों को भुगतना पड़ रहा है, इसकी एक इकाई के रूप में जलवायु परिवर्तन समस्या में देखा जा रहा है, जिसपर सैकड़ो देशों ने मिलकर पेरिस समझौता किया है जिसके अनुसार सभी देश उत्सर्जन को काम करनें में लगे हुए हैं। भारत के हिमाचल प्रदेश में भी दिनांक 18 अगस्त 2023 को सरकार ने नोटिफिकेशन जारी कर आज राज्य आपदा घोषित की गई है।चूंकि पिछले अनेक दिनों से अमेरिका के हवाई द्वीप के जंगलों में आग का तांडव देखने को मिल रहा है जिसपर भारतीय दूतावास ने भी, दुखी हूं कहकर गहरा दुख व्यक्त करते हुए अमेरिका के साथ अपनी एकजुट व्यक्त की है, इसलिए आज हम मीडिया में उपलब्ध जानकारी के सहयोग से इस आर्टिकल के माध्यम से चर्चा करेंगे,अमेरिका में एक सदी के इतिहास में जंगलों में आग की सबसे भयानक घातक घटना। साथियों बात अगर हम अमेरिका में आग की करें तो, हवाई द्वीप के जंगलों में आग का तांडव देखने को मिल रहा है। आग इतनी ज्यादा है कि उसने कई शहरों को चपेट में ले लिया। हवाई स्थित माउई के सुरम्य शहर में लगी आग से अब तक 110 लोगों की मौत हो गई है। जंगलों में लगी आग अमेरिकी इतिहास में सदी की सबसे घातक आग की घटना बन गई है। नए आँकड़ों ने उत्तरी कैलिफोर्निया में 2018 कैंप फायर में मारे गए लोगों की संख्या को भी पार कर लिया है। उस हादसे में 85 लोग मारे गए थे। ऐसा आलम एक सदी पहले, 1918 में सूखाग्रस्त उत्तरी मिनेसोटा में लगी आग के दौरान देखा गया था जिसमें करीब 453 लोगों की मौत हो गई थी। आग कई इलाकों में फैल गई थी, जिसमें हजारों घर नष्ट हो गए थे और सैकड़ों लोग मारे गए थे। सोशल मीडिया पर सामने आई कई वीडियो पर हवाई के शहरों का बुरा हाल दिख रहा है। लाहैना शहर के अधिकांश हिस्से वीरान हो चुके हैं। इमारतें हो या कारें सब राख हैं। हजारों लोग मिल नहीं रहे हैं।हवाई द्वीप का लाहैना शहर पूरी तरह तबाह हो चुका है। हजारों गाड़ियां राख बन चुकी है, मकान खंडहर है और कई लोगों की जिंगदियां खत्म हो गई हैं। शहर की हजारों इमारतें आग की चपेट में आई हैं।माउई में कम से कम दो अन्य जगहों पर भी आग की लपटें पहुंच गई हैं। हालांकि, इससे अब तक किसी के मरने की सूचना नहीं है। दक्षिण माउई के किहेई और पहाड़ी क्षेत्र में ये आग लगी है। बताते चलें कि हवाई के माउई में स्थित लहैना मेंमंगलवार, 8 अगस्त को आग भड़क उठी थी जो अभी तक जारी है।आग लगने की वजह अभी साफ नहीं है। माना जा रहा है कि तापमान बढ़ने और तेज हवाओं से आग लगी है. आग के कारण पूरा ऐतिहासिक रिसॉर्ट शहर नष्ट हो गया।

# कम नियमों से ही होगा 'विश्वास-आधारित शासन'

सत्यवान सौरभ

> "व्यावसायिक कानूनों का अपराधीकरण, भारतीय व्यावसायिक परंपराओं और लोकाचार और भारत में उद्यमिता की गरिमा का उल्लंघन करता है। भारत में व्यापार करने को नियंत्रित करने वाले 1,536 कानूनों में से आधे से अधिक में कारावास की धाराएं हैं। पांच राज्यों - गुजरात, पंजाब, महाराष्ट्र, कर्नाटक और तमिलनाडु में उनके कानूनों में 1000 से अधिक कारावास की धाराएं हैं। भारत में व्यवसायों के सामने आने वाली प्राथमिक समस्याओं में से एक नियमों की जटिलता और ओवरलैपिंग है। केंद्रीय, राज्य और स्थानीय स्तर पर कई नियामक संस्थाएं अक्सर व्यवसायों के लिए भ्रम और अनुपालन बोझ का कारण बनती हैं। भारत में, विनिर्माण क्षेत्र में 150 से अधिक कर्मचारियों वाला एक औसत उद्यम एक वर्ष में 500-900 अनुपालन करता है, जिसकी लागत लगभग 12-18 लाख रुपये होती है।"

**बिल** का उद्देश्य है कि कुछ अपराधों में मिलने वाली जेल की सजा को या तो पूरी तरह से खत्म कर दिया जाए या फिर जुमार्ना लगाकर छोड़ दिया जाए। सरकार देश के लोगों और विभिन्न संस्थानों पर भरोसा करें, यही लोकतांत्रिक शासन की आधारशिला है। पुराने नियमों का अभी भी लागू रहना विश्वास की कमी का कारण बनता है।।। नियमों के पालन के बोझ को कम करने से व्यवसाय प्रक्रिया को गति मिलती है और लोगों के जीवनयापन में सुधार होता है। इस बिल का उद्देश्य है कि भारत में चल रहे व्यापार सहजता हो सके। व्यापार करने के लिए कई नियमों का पालन करना होता है। नियमों का उल्लंघन होने पर भारी जुर्माना और जेल का प्रावधान है। बिल के अनुसार अगर ऐसा होगा तो देश में बिजनेस को कैसे प्रोत्साहन मिलेगा। जन विश्वास विधेयक का उद्देश्य पर्यावरण, कृषि, मीडिया, उद्योग और व्यापार, प्रकाशन और अन्य डोमेन को नियंत्रित करने वाले 42 कानूनों में से लगभग 180 अपराधों को अपराध की श्रेणी से बाहर करना है, जो देश में व्यापार करने में आसानी में बाधाएं पैदा करते हैं। इसका उद्देश्य व्यावसायिक पारिस्थितिकी तंत्र को बढ़ावा देने और जनता की भलाई में सुधार करने के लिए कारावास की धाराओं को पूरी तरह से हटाने या मौद्रिक जुमार्ने से बदलने का है। जन विश्वास बिल का लक्ष्य है कि, 42 कानूनों के 180 अपराधों को गैर-अपराधिक घोषित करना। यानी 180 ऐसे अपराध हैं जिन्हें अब अपराध नहीं माना जाएगा और इसलिए इसमें मिलने वाली सजा को कम कर दिया जाएगा। ये कानून पर्यावरण, कृषि, मीडिया, उद्योग, व्यापार, प्रकाशन और कई अन्य क्षेत्र के हैं जिनमें होने वाले अपराध को या तो कम किया गया है या खत्म किया है ताकी देश में व्यापार करने में आसानी हो।बिल का उद्देश्य है कि कुछ अपराधों में मिलने वाली जेल की सजा को या तो पूरी तरह से खत्म कर दिया जाए या फिर जुमार्ना लगाकर छोड़ दिया जाए। भारत 'रेगुलेटरी कोलेस्ट्रॉल' से ग्रस्त है, जो व्यापार करने के रास्ते में बाधा बन रहा है। केंद्र और राज्य सरकारों द्वारा अधिनियमित कानून, नियम और

विनियमों ने समय के साथ विचारों, संगठन, धन, उद्यमिता के सुचारू प्रवाह और उनके माध्यम से नौकरियों, धन और सकल घरेलू उत्पाद के निर्माण में बाधाएं पैदा की हैं। कुछ व्यावसायिक कानूनों में, अनुपालन रिपोर्ट को देरी से या गलत तरीके से दाखिल करना एक अपराध है, जिसकी सजा भारतीय दंड संहिता (आईपीसी), 1860 के तहत राजद्रोह के बराबर है। व्यावसायिक कानूनों का अपराधीकरण, भारतीय व्यावसायिक परंपराओं और लोकाचार और भारत में उद्यमिता की गरिमा का उल्लंघन करता है। भारत में व्यापार करने को नियंत्रित करने वाले 1,536 कानूनों में से आधे से अधिक में कारावास की धाराएं हैं। पांच राज्यों - गुजरात, पंजाब, महाराष्ट्र, कर्नाटक और तमिलनाडु में उनके कानूनों में 1000 से अधिक कारावास की धाराएं हैं। भारत में व्यवसायों के सामने आने वाली प्राथमिक समस्याओं में से एक नियमों की जटिलता और ओवरलैपिंग है। केंद्रीय, राज्य और स्थानीय स्तर पर कई नियामक संस्थाएं अक्सर व्यवसायों के लिए भ्रम और अनुपालन बोझ का कारण बनती हैं। भारत में, विनिर्माण क्षेत्र में 150 से अधिक कर्मचारियों वाला एक औसत उद्यम एक वर्ष में 500-900 अनुपालन करता है, जिसकी लागत लगभग 12-18 लाख रुपये होती है। कानून में बार-बार होने वाले बदलाव जैसे, जीएसटी कर-दरों में संशोधन, निर्यात प्रतिबंध आदि देश में व्यापार करने में आसानी को प्रभावित करते हैं। कई अपराधों में जेल के प्रावधान को खत्म किया जाएगा। इंडियन पोस्ट ऑफिस एक्ट, 1898 के तहत आने वाले सभी अपराधों और जुमार्ने को हटाया जाएगा। शिकायत निवारण व्यवस्था में बदलाव होंगे, एक या एक से अधिक अधिकारियों को नियुक्त किया जाएगा ताकी वे जुमार्ना तय कर सकें। किसी कानून का उल्लंघन होने पर अधिकारी जांच बिठा पाएंगे, पूछताछ कर सकेंगे और सबूत के लिए समन भी जारी कर सकेंगे। अपराधों के लिए लगाए जाने वाले जुमार्ने को संशोधित किया जाएगा। बिल के अनुसार जुर्माने की कम से कम राशि का 10 फीसदी हर तीन साल के बाद बढ़ाया जाएगा। यानी जुर्माने की राशि हर तीन साल में बढ़ाई जाएगी। विधेयक आपराधिक कानूनों को युक्तिसंगत बनाने में सहायता करेगा, जिससे लोग, व्यवसाय और सरकारी एजेंसियां छोटे या तकनीकी रूप से गलत उल्लंघनों के लिए जेल जाने की चिंता के बिना काम कर सकें। प्रस्तावित कानून किए गए कार्य या उल्लंघन की गंभीरता और निर्दिष्ट दंड की गंभीरता के बीच संतुलन बनाता है। न्याय प्रदान करने की प्रणाली तकनीकी और प्रक्रियात्मक त्रुटियों, छोटी गलतियों और महत्वपूर्ण अपराधों के निर्धारण में देरी के कारण बोझिल हो गई है। परिणामस्वरूप, यह कानून कानूनी व्यवस्था पर बोझ को कम करेगा और मामलों के लंबित रहने के समय को कम करेगा। लोकतांत्रिक शासन की आधारशिला सरकार द्वारा अपने लोगों और संस्थानों पर भरोसा करने में निहित है। इस संदर्भ में, जन विश्वास विधेयक प्रणाली को अव्यवस्थित करने और पुराने और अप्रचलित कानूनों के बोझ को दूर करने की परिकल्पना करता है। अनुपालन बोझ कम होने से व्यापार करने में आसानी में सुधार होगा। सूक्ष्म, लघु और मध्यम पैमाने के व्यवसाय भारतीय अर्थव्यवस्था की रीढ़ हैं और ये सकल घरेलू उत्पाद (जीडीपी) में महत्वपूर्ण योगदान देते हैं। इन उद्यमों को औपचारिक क्षेत्र में स्थानांतरित करने और नौकरियां और आय उत्पन्न करने के लिए, प्रभावी और कुशल व्यावसायिक नियम होने चाहिए, जो अनावश्यक लालफीताशाही को खत्म करें। विधेयक में इन मुद्दों का समाधान करने का प्रयास किया गया है। विनियामक बोझ निवेशकों के लिए पर्याप्त बाधाएँ पैदा करता है। इसके अलावा, आवश्यक अनुमोदनों के लिए लंबी प्रक्रिया लागत को बढ़ा सकती है और उद्यमशीलता की भावना को कमजोर कर सकती है। जन विश्वास विधेयक के माध्यम से प्रस्तावित संशोधनों से प्रक्रियाओं को आसान बनाने के कारण निवेश निर्णयों में तेजी आएगी और अधिक निवेश आकर्षित होगा। विधेयक अनुपालन को कम करने और छोटे अपराधों के लिए कारावास के डर को दूर करने में मदद करेगा, जिससे व्यवसायों को बढ़ावा मिलेगा और 'विश्वास-आधारित शासन' को बढ़ावा मिलेगा। सरकार देश के लोगों और विभिन्न संस्थानों पर भरोसा करें, यही लोकतांत्रिक शासन की आधारशिला है। पुराने नियमों का अभी भी लागू रहना विश्वास की कमी का कारण बनता है।।। नियमों के पालन के बोझ को कम करने से व्यवसाय प्रक्रिया को गति मिलती है और लोगों के जीवनयापन में सुधार होता है। इस बिल का उद्देश्य है कि भारत में चल रहे व्यापार सहजता हो सके। व्यापार करने के लिए कई नियमों का पालन करना होता है। नियमों का उल्लंघन होने पर भारी जुमार्ना और जेल का प्रावधान है। बिल के अनुसार अगर ऐसा होगा तो देश में बिजनेस को कैसे प्रोत्साहन मिलेगा।

## कविता

### बेफिक्री

बेफिक्री से जिंदगी जीते रहिए
ना जाने कब जीवन का
विराट पहिया घूम जाएगा
वर्तमान तो निश्चित है हमारा,
आने वाले कल के लिए
क्यूँ आज को काला करते रहें !
खुश रहें खुशमिजाज बनें,
स्वर्णिम भविष्य के लिए
परिश्रम उतना ही करें,
जिससे आज की खुशियां
बलिदान ना होने पाएं !
क्षणभंगुर सा है जीवन मानव का
भरोसा नहीं आने वाले पल का
फिर भी समान इकठ्ठा कर रहा
सदियों के लिए आज की अपनी
खुशियों की कीमत पर इंसान !
विराट जगत में हैसियत
कुछ भी नहीं माटी के तन की
पल भर में जीवन विदा हो जाएगा,
आया नहीं यहाँ कोई
युग युगांतर के लिए !
जो पाया यहीं का था,
जो छूट जाएगा यहीं का होगा
फिर क्यूँ ना बेफिक्री से
आज की खुशियों के साथ
जीवन को भरपूर जिया जाए !

मुनीष भाटिया

# किस्म-किस्म के गरीब

**डॉ. सुरेश कुमार**

अनाज की कमी के चलते देश में राशन की दुकानें अब कभी-कभार ही अनाज देती हैं। ऐसे में वहाँ मारा-मारी होना स्वाभाविक है। आज भी यही हाल है। गांव के लोग अपनी बोरियां ले कर घरों से जल्दी ही निकल गए।आज गरीब लोगों को मुफ्त में अनाज वितरण होना था।अनाज देने वाले ने सब को सूचित कर दिया था। राशन वितरक की दुकान पर गरीब लोग सुबह से ही लाइन में लग गए थे।जल्दी जाने के अनेक कारण थे।कही चूक गए तो फिर पता नहीं दुबारा राशन कब आए।गर्मी है जल्दी में ले आएं।जल्दी जाओ जल्दी पाओ का भी नियम है। गांव के लगभग सभी लोग थे जिसमें बूढ़े,महिलाएं और बच्चे भी थे। सब से पहले स्थान पर जो गरीब था वह कितना गरीब था देखिए घर बहुत बढ़िया बना रखा है।कूलर,फ्रिज,टीवी तो है ही क्योंकि बेटा सरकारी लेकचरार जो ठहरा मगर यह गरीब है।संपन्नता है या गरीबी यह तो वही जाने मगर लोगों के अटके काम निकालने के लिय यह तीन से पांच रुपए सैकड़ा ब्याज पर लोगों को उधार भी देता है।जमीन है इस लिय यह किसान भी है तो इसे किसान निधि भी मिलती है।उम्र में सत्तर साल का हो गया इस लिय पति पत्नी दोनों को वृद्धावस्था पैंशन भी मिलती है फिर भी गरीबी है कि उसका दामन नहीं छोड़ती।इसी लिए मुफ्त में राशन की लाइन में सुबह जल्दी ही आ गया। लाइन में से एक आदमी ने उसे टोक दिया च बोला भले आदमी तेरे को तो शर्म आनी चाहिए जो तू भी गरीबों का हक मारता है। वह बूढ़ा पीछे मुड़ा जैसे किसी ने साप की पूंछ पर पैर रख दिया हो।वह गुरार्या और बोला तू कौनसा गरीब है।तेरे बेटे कलकत्ता में करोड़ों कमाते हैं।लाखो रुपए इंकमटेक्स भरते हैं।क्या कमी है तेरे।बेटे बहू हवाई जहाज से आते हैं तू भी तो हवाई जहाज से जाता है।चुप कर,मेरा मुंह मत खुलवा। बिना लाइन बैठा एक गरीब सुन रहा था और मुस्कुरा रहा था।किसी ने उसके मुस्कुराने का कारण पूछ लिया जो गरीब बना लाइन में लगा था। उस गरीब ने उत्तर दिया ये क्यों लड़ रहे हैं।फिर यह लाइन तो सभी अमीरों की है मगर इनके अंदर जो मुफ्त का लेने की होड़ लगी है वास्तव में सही है क्योंकि इन्होंने जीवन में भूख बहुत देखी है वह भूख इनके कलेजे से निकाल नहीं रही है।और मैं तो गरीब था,गरीब हूं क्योंकि आप लोगों के रहते मेरा नम्बर पिछली बार भी नहीं आया और आज भी मुश्किल है।दिन भर मजदूरी करता हूं।आज की मजदूरी भी गई और राशन मिलने की कोई गारंटी नहीं। तभी एक लडकी बोली क्यों झिक झीक कर रहे हो।जो मिलता है ले लो।जो पहले लाइन में लग गया वही तो लेगा ।तुम्हारी नींद देरी से खुली तो हम क्या करें। वह मजदूर बोला अगर अमीर लाइन में न हों तो हमे लाइन लगाने की जरूरत ही नहीं पड़ती मगर तुम लोगों के कारण हम वंचित रहते हैं। एक आदमी बोला गर्मी चढ़ रही है।यह अनाज वितरक पता नहीं कहा मार गया।

## विचार

# कौशलजीवियों के लिए सुनहरा प्रभात विश्वकर्मा योजना

**मृत्युंजय दीक्षित**

**प्रधानमंत्री** नरेंद्र मोदी ने लालकिले की प्राचीर से कौशलजीवी समाज का जीवन संवारने के लिए देशवासियों से विश्वकर्मा योजना का बड़ा वादा किया था अब जिसकी मंजूरी केंद्रीय कैबिनेट ने भी दे दी है। भगवान विश्वकर्मा आदि शिल्पी और कौशल के देवता हैं अतः केंद्र सरकार की यह योजना आगामी विश्वकर्मा जयंती 17 सिंतबर से पूरे देश में लागू की जाएगी। विश्लेषकों का अनुमान है कि यह योजना 2024 के लोकसभा चुनाव और उससे पूर्व पांच राज्यों में होने जा रहे विधानसभा चुनावों में गेमचेंजर साबित हो सकती है। इस योजना के प्रारंभिक चरण में भारत के मूल 18 कौशलजीवी बढ़ई, नाव निमार्ता, लोहार, ताला बनाने वाले,सुनार, कुम्हार, मूर्तिकार (पत्थर तराशने वाले, पत्थर तोड़ने वाले ), चर्मकार, राजमिस्त्री, टोकरी, चटाई, झाड़ू निमार्ता, बुनकर, गुड़िया और खिलौना निमार्ता (पारंपरिक), नाई, माली, धोबी, दर्जी और मछली पकड़ने का जाल बनाने को आच्छादित किया जाएगा । नई विश्वकर्मा योजना से लघु उद्योग को बढ़ावा मिल सकेगा और इन पारंपरिक कौशलों को एमएसएमई श्रृंखला से जोड़ा जाएगा। इस योजना से सबसे ज्यादा लाभ अनुसूचित जाति, अनुसूचित जनजाति तथा अन्य पिछड़े वर्गों को होगा। प्रधानमंत्री नरेंद्र मोदी सरकार की इस योजना का ओबीसी समाज ने स्वागत किया है और उनके प्रति आभार व्यक्त किया है। अधिकांश कौशलजीवी प्रायः उपरोक्त समाजों से ही आते हैं। अगर यह योजना कारगर तरीके से धरातल पर उतारी गयी तो इस समाज का आर्थिक परिदृश्य ही बदल जाएगा तथा वह और अधिक कुशलता के साथ कार्य करने मे सक्षम हो सकेंगे। माना जा रहा है कि इस योजना से 30 लाख परिवारों की वित्तीय स्थिति में बड़ा परिवर्तन आएगा। इस योजना से छोटे व्यवसायों और श्रमिकों को अपना व्यापार बढ़ाने और आर्थिक स्थिति सुधारने में भी मदद मिलेगी। यह योजना पांच राज्यों के विधानसभा चुनावों के लिए आचार संहिता लागू करने से पूर्व ही आरम्भ कर दी जाएगी और इन सभी राज्यों में इस योजना का प्रचार किया जाएगा क्योंकि मध्य प्रदेश, छत्तीसगढ़, राजस्थान में ओबीसी समाज का मत प्रतिशत अच्छा खासा है और यह वर्ग भारतीय जनता पार्टी का कोर मतदाता रहा है। मध्य प्रदेश से एक ताजा सर्वेक्षण आया है कि वहां का 61 प्रतिशत ओबीसी समाज अभी भी भारतीय जनता पार्टी को पसंद कर रहा है। प्रधानमंत्री विश्वकर्मा योजना के माध्यम से गुरु- शिष्य परंपरा के अंतर्गत कौशल कार्यों को बढ़ाने वाले कामगारों का कौशल विकास किया जायेगा तथा उन्हें ऋण सुविधा एवं बाजार तक पहुंच प्रदान करने में भी मदद की जाएगी। इस ऐतिहासिक योजना पर वित्त वर्ष 2023 -24 से वित्त वर्ष 2027- 28 के मध्य पांच वर्षों की अवधि में 13 हजार करोड़ रुपए का खर्च आयेगा। इस योजना में इस बात का विशेष ध्यान रखा जाएगा कि इन वर्गों का किस तरह से अधिक से अधिक कौशल विकास हो तथा नए प्रकार के उपकरणों एवं डिजाइन की की जानकारी प्राप्त हो सके। इस योजना के अंतर्गत दो प्रकार का कौशल विकास कार्यक्रम होगा जिसमें पहला बेसिक और दूसरा एडवांस होगा। इस कोर्स को करने वाले लोगों को मानदेय भी प्राप्त होगा। योजना की जानकारी देते हुए केंद्रीय मंत्री अश्विनी वैष्णव ने बताया कि छोटे छोटे कस्बो में अनेक वर्ग ऐसे हैं जो गुरु शिष्य परंपरा के अंतर्गत कौशल से जुड़े कार्यों में लगे हैं। इस योजना के पहले चरण में 1 लाख रुपए तक की और दूसरे चरण में 2 लाख रुपए तक की सहायता महज 5 प्रतिशत की ब्याज दर पर ऋण के रूप में मिलेगी। योजना के अंतर्गत व्यवसाय को व्यवस्थित करने के बाद दूसरे चरण में 2 लाख रुपए का रियायती लोन प्रदान किया जायगा।इस योजना के अंतर्गत कारीगरों, शिल्पकारों को पीएम विश्वकर्मा प्रमाणपत्र प्रदान कर मान्यता भी दी जायेगी।सबसे महत्वपूर्ण तथ्य यह भी है कि इस योजना के अंतर्गत कारीगरों को डिजिटल लेनदेन में प्रोत्साहन और बाजार समर्थन प्रदान किया जायेगा।


# एक्शन इंडिया दैनिक

**भगवान शंकर जी के ग्यारहवें रुद्रावतार हनुमान जी (मेंहदीपुर, श्री बाला जी) के संरक्षण में संचालित किया जाता है। समाचार-पत्र का यह अंक भी उन्हीं के चरणों में श्रद्धापूर्वक समर्पित है।**

**आरएनआई: UTTHIN / 2009 / 31653**

स्वामी, मुद्रक एवं प्रकाशक, राकेश भारद्वाज द्वारा मारुतिनंदन प्रिंटर्स एंड पब्लिशर्स, ए-15, बड़ा बाग, जीटी करनाल रोड इन्डस्ट्रीयल एरिया, नई दिल्ली-33 से मुद्रित एवं 7/1 बल्लूपुर रोड, डॉ. टी पटनायक के सामने, कृष्णा नगर चौक के पास देहरादून, उत्तराखंड से प्रकाशित। एक्शन इंडिया में प्रकाशित लेखों में व्यक्त किये गये विचार एवं दृष्टिकोण संबंधित लेखक के हैं। संपादक या प्रकाशक का उनसे सहमत होना आवश्यक नहीं है। किसी भी विवाद का न्यायिक क्षेत्र देहरादून ही होगा।

**सम्पादक: रवि भारद्वाज (+919999889104)**
**actionindiaddn@gmail.com**



### वैधानिक सूचना

पाठकों को सलाह है कि एक्शन इंडिया, समाचार पत्र में प्रकाशित किसी भी विज्ञापन के आधार पर कोई निर्णय लेने से पहले विज्ञापन में प्रकाशित उक्त उत्पाद या सेवा के बारे में आवश्यक जांच-पड़ताल कर लें। समाचार पत्र प्रबंधक किसी भी विज्ञापन में गुणवत्ता, सेवा आदि के विवरण के बारे में विज्ञापनदाता द्वारा किए गए दावे या उल्लेख की पुष्टि या समर्थन नहीं करता है। अतः समाचार पत्र उक्त विज्ञापनों के बारे में किसी प्रकार से उत्तरदायी नहीं होगा।


## चिंतन

# इंडिया, घमंडिया या एनडीए किसका घमंड होगा चूर

**बाल मुकुंद ओझा**

एनडीए, इंडिया या घमंडिया में से आगामी लोकसभा चुनाव में किसका घमंड चूर चूर होगा यह तो अभी पता नहीं मगर प्रधान मंत्री नरेंद्र मोदी ने इंडिया गठबंधन को घमंडिया नामकरण देकर जोरदार हमला शुरू कर दिया है। मोदी ने कहा, "इस गठबंधन को इंडिया न कहें, घमंडिया गठबंधन कहें। विपक्षी गठबंधन द्वारा 'इंडिया' नाम रखे जाने पर शुरूआत से विवाद रहा है। खबर थी कि विपक्षी गठबंधन के कुछ दल भी इस नाम के पक्ष में नहीं थे। मोदी ने विपक्ष पर तंज कसते हुए कहा, "यूपीए बदनाम हो गया था, इसलिए इन्होंने अपने नाम बदलकर क्ल्र्रि रख लिया। 'ये इंडिया गठबंधन नहीं बल्कि घमण्डिया गठबंधन है और इसकी बारात में हर कोई दूल्हा बनना चाहता है, सबको प्रधानमंत्री बनना है।" उन्होंने कहा कि ये ह्यह्यघमण्डिया" गठबंधन देश में परिवारवाद की राजनीति का सबसे बड़ा प्रतिबिंब है। इंडिया गठबंधन में घमंड को लेकर अभी से घमासान शुरू हो गया है। शुरूआत कांग्रेस ने की है है। दिल्ली को लेकर पहले भी संशय की स्थिति थी और आज भी है। कांग्रेस ने दिल्ली की लोकसभा सीटों पर चुनाव लड़ने का अपना मन बना लिया है और प्रवक्ता अलका लम्बा ने जैसे ही इसकी घोषणा की केजरीवाल की आम आदमी पार्टी उबल पड़ी। कांग्रेस प्रभारी दीपक बावरिया को आकर स्थिति सम्भालनी पड़ी। दिल्ली देश की राजधानी है जहाँ कभी कांग्रेस की तूती बोलती थी। आप पार्टी ने कांग्रेस का घमंड तोड़ दिया। कांग्रेस को अपना यह दुःख भारी पड़ा है और वह न चाहते हुए भी दिल्ली किसी को थाली में सजा कर नहीं देना चाहती। इसी बीच महाराष्ट्र में इंडिया में बगावत के शोले भड़कने शुरू हो गए। ये सब लोग जानते है की चाचा शरद के भतीजे अजित से सॉफ्ट कार्नर है जिसके चलते कांग्रेस तिलमिलाए हुए है। कांग्रेस शरद पवार से खार खाये हुए है और अपनी स्थिति स्पष्ट करने को कहा है। पवार है की दोनों हाथ में लड्डू लिए हुए है। कहने को वे भाजपा से दूरी बनाये हुए है। यही हालात बंगाल में है। जहाँ अधीर रंजन चौधरी और ममता बनर्जी में रार थमने का नाम नहीं ले रही है।

# भारत को नेताओं की नहीं सजेर्ताओं की जरूरत

**नरेंद्र तिवारी**

**राष्ट्र को** अब नेताओं की नहीं सजेर्ताओं कि आवश्यकता है। देश की संसद में जारी दिशाहीन बहस, नेताओं के अमर्यादित भाषण नागरीक समाज को दिग्भर्मित कर रहें हैं। राष्ट्र के सर्वांगीण विकास के लिए जाति, धर्म, भाषा, श्रेतीयता जैसे कमजोर बंधनो से उभरकर राष्ट्रीय हितों को बढ़ावा देने सम्बंधी विषयो पर ध्यान देने की आवश्यकता हैं। यह कहना है संत पुरुष, कर्मयोगी, तपस्वी पंडित मेवालाल जी पाटीदार का वें भारत सरकार के उपराष्ट्रपति से संत-ईश्वर सम्मान से सम्मानित हुए है। बड़वानी जिले की सेंधवा तहसील में मुम्बई आगरा राष्ट्रीय राजमार्ग पर स्थित अखिल विश्व गायत्री परिवार द्वारा संचालित गायत्री धाम जामली की स्थापना से लेकर उसकी प्रगति के प्रमुख स्तम्भकार रहें है। उनके समक्ष राष्ट्रीय एकता, राजनीतिक दलों के आचरण, वर्तमान दौर में विज्ञान का महत्व, पर्यावरण संरक्षण हेतु पौधारोपण का महत्व, मानवीय आचरण में आ रही गिरावट, समाज मे बढ़ती अश्लीलता जैसी अनेकों शंकाए प्रकट की गई। उन्होंने सभी का समाधानपरक उत्तर भी दिया। शंका- भारत आजादी का अमृत महोत्सव बना रहा है, आजादी संघर्षों, बलिदानों से प्राप्त हुई है। अनेकता में एकता संविधान की मूल विशेषता एवं आजादी का मूल तत्व है, धार्मिक, जातीय, भाषाई कट्टरता के परिणाम स्वरूप धर्म और जातियों में आक्रमकता देखने को मिल रही है, यह आक्रमकता राष्ट्रीय एकता में बिखराव के रूप में देखी जा रही है। समाधान- आजादी बहुत कीमती है, हमारे संत सुधारक और शहीदों ने इसे बडे संघर्षों से प्राप्त किया है। भारत के नागरिकों को धर्म, पंथ, जाति की भावनाओं से ऊपर उठकर राष्ट्र के संविधान का आदर करें। हमारी नैतिक जवाबदेही को समझे। राष्ट्रीय पर्वो पर भी उतना ही उत्साह, उल्लास, उमंग रहना चाहिए जो हमारे धार्मिक, जातीय उत्सवों के दौरान रहते है। आजादी के अमृत महोत्सव के दौरान राष्ट्र को समृद्ध और सशक्त बनाने की आवश्यकता है। इसके लिए हमें धार्मिक, जातीय भावनाओं से ऊपर उठकर राष्ट्रीय चरित्र का विकास करना होगा। नागरीको को यह ध्यान रखना चाहिए कि सरकारों तक या व्यवस्था तक कोई बात पहुचाने के तरीके हिंसात्मक, ध्वंसात्मक न हो, आमतौर पर देखा गया है कि राजनीतिक, धार्मिक, सामाजिक आंदोलनों में राष्ट्रीय संपत्तियों को नुकसान पहुचाने की घटनाएं घट रही है।

## न्यूज फ्लैश

### श्री रामकथा के तीसरे दिन सुनाई रामजन्म की कथा

टीम एक्शन इंडिया / दिनेश मौताना

महेंद्रगढ़ ।- स्थानीय सब्जीमंडी के नजदीक स्थित कमला भवन धर्मशाला के प्रांगण में श्री राम प्रचार मंडल महेंद्रगढ़ द्वारा आयोजित 7 दिवसीय श्रीराम कथा के तीसरे दिन शनिवार को इलाहाबाद प्रयागराज से पधारे कथावाचक श्री अरविंद जी महाराज के द्वारा रामजन्म की कथा का वर्णन किया गया जिसमें नन्हे बालक खुसाल परतापुरिया ने रामजन्म की झांकी में राम का अभिनय किया। इस कार्यक्रम के यजमान डाक्टर संजीव जेरपुरिया सपरिवार थे सभी भक्तों के लिए प्रसाद की व्यवस्था डाक्टर पूर्णमल गोयल की तरफ से हुई। रामजन्म की कथा का वर्णन करते हुए गुरु जी ने बताया कि राजा दशरथ ने गुरू वशिष्ठ एवं ऋंगी ऋषि को बुलवाकर संतान प्राप्ति हेतु पुत्रेष्ठी यज्ञ करवाया। राजा ने यज्ञ के प्रसाद (खीर) को अपने महल में ले जाकर तीनों रानियों को वितरित किया जिससे वे गर्भवती हो गई । चैत्र मास के शुक्ल पक्ष की नवमी तिथि को दशरथ की बड़ी रानी कौशल्या के गर्भ से नीलवर्ण, चुंबकीय आकर्षण वाले ,अत्यंत तेजस्वी बालक राम का जन्म हुआ ।इसके पश्चात शुभ नक्षत्र और शुभ घड़ी में महारानी कैकई को एक तथा रानी सुमित्रा के दो बालक पैदा हुए । रामजन्म की खुशी में देवता लोग आकाश मार्ग से पुष्प वर्षा करने लगे और अयोध्या नगरी में घर-घर बधाइयां बंटने लगी ।

### चौधरी देवीलाल ने सदैव की किसान हितैषी राजनीति: नफेसिंह मान

टीम एक्शन इंडिया / संजय शर्मा

**नारनौल।** जननायक जनता पार्टी के किसान सैल की सिंघाना रोड स्थित पार्टी के जिला कार्यालय में बैठक आयोजित की गई, जिसमें मुख्य अतिथि किसान सैल के प्रदेश अध्यक्ष नफेसिंह मान थे, जबकि उनके साथ रोहतक के जिला प्रधान दलबीर सिंह, रेवाड़ी के जिलाध्यक्ष विजय पंच गुर्जर, दिलबाग सिंह भिवानी एवं ईश्वर मान प्रमुख रूप से उपस्थित थे। यह जानकारी देते हुए जजपा के जिला प्रवक्ता सिकंदर गहली ने बताया कि इस बैठक की अध्यक्षता जिलाध्यक्ष डा. मनीष शर्मा ने की तथा इस मौके पर मौजूद पदाधिकारियों ने पार्टी के मिशन-2024 का लक्ष्य हासिल करने पर विचार-विमर्श किया। किसान सैल के प्रदेश अध्यक्ष नफेसिंह मान ने कहा कि जननायक जनता पार्टी हितैषी पार्टी की है। चौधरी देवीलाल ने सदैव किसानों के हितों की राजनीति की। उन्हीं की विचारधारा को जननायक जनता पार्टी आगे बढ़ा रही है। उन्होंने पार्टी के सभी पदाधिकारियों से मिशन-2024 को मजबूती२ से आगे बढ़ाने का आह्वान भी किया। उन्होंने किसान सैल संगठन के बारे में भी विस्तार से चर्चा की और कहा कि शीघ्र ही किसान सैल की जिला बॉडी का गठन किया जाएगा और इसमें किसान हितैषी कर्मठ नेताओं को मौका दिया जाएगा। किसान सैल का जिला संयोजक जल्दी ही बना दिया जाएगा।
जिलाध्यक्ष डा. मनीष शर्मा ने कहा कि जब किसान के ट्रैक्टर पर टैक्स लगाया, तब दुष्यंत चौटाला संसद भवन ट्रैक्टर लेकर पहुंचे और इस टैक्स को हटवाया। आज हरियाणा प्रदेश में सरकारी समर्थन मूल्य सबसे ज्यादा दिया जाता है और यह देन उपमुख्यमंत्री दुष्यंत चौटाला की देन है।

### सज गया श्याम बाबा का दरबार, आज से होगा दीदार

**पंचकूला। श्याम** बाबा का दरबार सज गया है और रविवार से सभी दीदार कर सकेंगे। चार दिन तक चलने वाले उत्सव में हजारों लोगों के पहुंचने की संभावना है। श्री श्याम सहारा परिवार की ओर से पंचकूला में पहली बार संगीतमय श्री श्याम कथा एवं भजन संध्या का आयोजन किया जा रहा है, जिसके चलते पंचकूला सेक्टर 16 महाराजा अग्रसेन चौंक से अग्रवाल भवन तक भव्य लाइटिंग की गई है। अग्रवाल भवन को भव्य तौर पर सजाया गया है। एक पत्रकार वार्ता में श्री श्याम सहारा परिवार के चीफ पैटर्न रोशन लाल जिंदल, प्रधान सुरिंद्र गोयल, महासचिव रोहित जिंदल ने बताया कि 20 अगस्त से 23 अगस्त तक चलने वाले आयोजन में कई गणमान्य अतिथि शिरकत करेंगे। 20 से 22 अगस्त तक श्री श्याम कथा अग्रवाल भवन सेक्टर 16 पंचकूला में होगी। जिसके चलते भव्य निशान यात्रा 20 अगस्त को सुबह 12.30 बजे दुर्गा मंदिर सेक्टर 7 पंचकूला से शुरू होकर अग्रवाल भवन सेक्टर 16 तक आएगी।

# मिशन अस्पताल में सीपीआर कार्यशाला आयोजित

**टीम एक्शन इंडिया/ अम्बाला (मनीष कुमार)**

भारत विकास परिषद् महर्षि दयानंद शाखा द्वारा द्वि-साप्ताहिक सांस्कृतिक पखवाड़े के तहत शनिवार को शहर के फिलाडेल्फिया मिशन अस्पताल में सीपीआर - आपातकाल में हृदयाघात से बचाव कार्यशाला का आयोजन किया गया। संरक्षक प्रदीप गोयल एवं सह संरक्षक दीपक राय आनंद के मार्गदर्शन में अध्यक्ष अजय अग्रवाल के नेतृत्व में क?ई सदस्यों ने इस कार्यशाला में भाग लिया। इस कार्यशाला में अस्पताल के निदेशक डॉ सुनील सादिक, प्रिंसिपल डॉ इंदिरा डेनियल व आरएमओ डॉ आशिया ने स्टाफ सदस्यों के साथ इस बाबत संपूर्ण जानकारी देते हुए व्यवहारिक रूप में सभी को बताया कि जब भी घर में अथवा आपके आसपास किसी को हृदयाघात जैसी कोई स्थिति आए तो बिना घबराहट के संयम से काम लें , सबसे पहले सहायता व एंबुलेंस को काल करें। उसके उपरांत मरीज की दस सेंकेड तक नब्ज को जांचें व मरीज को जमीन पर या हार्ड बैड पर लिटाएं। छाती में हार्ट पंपिंग व मुंह से श्वास देने की विधि बताई।

ऐसी परिस्थिति (बेसुध) में पानी बिलकुल न दें व हार्ट अटैक की स्थिति में मरीज के होश में आने के बाद उसे बिठाकर थोड़े से पानी में डिस्प्रिन घोल कर पिला दें । इसे लिटाकर बिल्कुल नहीं पिलाना नहीं तो श्वास नली अथवा लंग्स में इसके जाने से नुकसान हो सकता है। अंत में सचिव राकेश मक्कड़ ने परिषद की ओर से डॉ सादिक व उनकी पूरी टीम का इस कार्यशाला के लिए धन्यवाद किया।

इस प्रकल्प के प्रमुख अतुल आहूजा ने कार्यशाला के आयोजन में महत्वपूर्ण भूमिका निभाई व इसमें अध्यक्ष अजय अग्रवाल, किरण छिब्बर, राजिन्द्र अग्रवाल, विनोद जांगड़ा, शैलेन्द्र अरोड़ा, दीपक राय आनंद, प्रमोद गर्ग, शरद सिंघल, सरोज अग्रवाल, रेणु ग्रोवर, मीना गर्ग व आशा जांगड़ा ने भाग लिया। यह जानकारी शाखा के प्रैस सचिव श्रीकृष्ण सैनी ने सांझा करते हुए कहा कि रविवार 20 को प्रातः काल के समय पौधारोपण, मंदिरों में धूप दीप अवशेष पात्र वितरण व पुरानी अनाज मंडी में नेकी की दीवार कार्यक्रम आयोजित किए जाएंगे।

## फोटोग्राफरों ने लकवा ग्रस्त फोटोग्राफरों की मदद की

**टीम एक्शन इंडिया/गन्नौर ।** प्रजापति धर्मशाला में विश्व फोटोग्राफी दिवस पर हरियाणा फोटोग्राफर एसोसिएशन के महासचिव मुकेश पांचाल की अध्यक्षता में बैठक हुई। जिसमें गन्नौर के सभी फोटोग्राफरों ने विश्व फोटोग्राफी दिवस फोटोग्राफरों ने 31000 की धनराशि एकत्रित की और उसे देकर एक असहाय फोटोग्राफर को भेंट स्वरूप प्रदान की । हरियाणा फोटोग्राफर एसोसिएशन के महासचिव मुकेश पांचाल ने बताया कि स्टूडियो संचालक फोटोग्राफर बड़ी निवासी सुरेश उर्फ बच्चन को 4 महीने पहले लकवा से पीड़ित हो गया था और इसी दौरान उनकी धर्मपत्नी का एक लंबी बीमारी के कारण देहांत हो गया था । जिस कारण वह कमाने में असमर्थ है । जिसको देखते हुए व्हाट्सएप ग्रुप के द्वारा एक मुहिम चलाई गई । एसोसिएशन के पदाधिकारी धीरज गुलिया ने बताया कि भविष्य में ऐसी घटना किसी के साथ में हो और अगर होती है तो सभी फोटोग्राफर भाई ऐसे में एकजुट रहे। इस मौके पर गन्नौर के अधिकतर फोटोग्राफर मौजूद रहे।

## वार्डों में आप ने बिजली आंदोलन को लेकर चलाया जनसंपर्क अभियान

**पानीपत/टीम एक्शन इंडिया**
आम आदमी पार्टी के जिला अध्यक्ष राकेश चुघ के नेतृत्व में शनिवार को समालखा शहर के विभिन्न वार्डो मे आप द्वारा चलाये जा रहे बिजली आंदोलन के तहत जन संपर्क अभियान चलाया गया। जिसमें जिला अध्यक्ष राकेश चुघ व उनकी टीम ने चौक चौराहों, घरों व दुकानों आदि में जाकर लोगों को बिजली के बिलों को लेकर जानकारी दी गई। राकेश चुघ ने बताया कि हरियाणा के साथ लगते दिल्ली व पंजाब में लोगों को घरों की बिजली फ्री दी जा रही है और लोगों के बिजली के बिल जीरो आते है लेकिन हरियाणा में सरकार द्वारा सस्ती बिजली खरीद कर महंगी बिजली लोगों को दी जा रही है।

## मृत गाय की चपेट में आने से हुई युवक की मौत

**करनाल/टीम एक्शन इंडिया। डबरी** गांव के पास हाईवे पर मृत पड़ी गाय के चपेट में आने से बाइक सवार युवक की मौत हो गई। हादसा देर रात करीब साढ़े 9 बजे घटित हुआ। मृतक की पहचान मुकेश के रूप में हुई है, जो मूल रूप से काछवा का रहने वाला था, लेकिन मौजूदा समय में वह अपनी मां के साथ गांव सैदपुरा में रहा था। मुकेश परिवार का इकलौता सहारा था। उसके पिता की पहले मौत हो चुकी है। पुलिस ने रात को ही शव कब्जे में लेकर पोस्टमार्टम हाउस में रखवा दिया था। आज मृतक का पोस्टमार्टम करवा शव परिजनों के हवाले कर दिया। मौके पर पहुंचे डायल 112 के पुलिस जांच अधिकारी जगदीश ने बताया कि देर रात को किसी राहगीर ने सूचना दी कि थी हाईवे पर एक मृत पशु पड़ा है और हम टकराने से बाल-बाल बचे हैं। सूचना के बाद वह करीब साढ़े 4 मिनट में मौके पर पहुंच गए।

## राई हल्के में खाटू श्याम दर्शनों के लिए दो बसों में निशुल्क सुविधा की शुरूआत की

**टीम एक्शन इंडिया/राई। ग्रामीणों को** खाटू श्याम जी के दर्शन कराने के लिए शनिवार को आंतिल बाराहा खाप के प्रधान जयभगवान आंतिल ने राजस्थान के लिए 2 बसों की फ्री सेवा की सुविधा दी है। बस में सवार होने से पहले कई गांव से एकत्रित हुए ग्रामीणों ने खाटू श्याम जी के जयकारे लगाए और उनकी महिमा का गुणगान किया। खाटू श्याम जी के दर्शन कराने के लिए बसों को रवाना करते हुए आंतिल बाराहा खाप के प्रधान जयभगवान आंतिल ने कहा कि वैसे तो संसार में सभी देवी देवताओं का अपना अपना महत्व है, लेकिन भगवान श्री कृष्ण अवतार खाटू श्याम जी

की बात की जाए तो उनकी लीला ही अपरंपार है। उन्होंने बताया कि राजस्थान के सीकर जिले में प्राचीन काल से खाटू श्याम जी का मंदिर आस्था का केन्द्र है। खाटू श्याम जी मंदिर से प्रत्येक वर्ष लाखों की संख्या में श्याम भक्त अखंड ज्योत लेकर अपने-अपने क्षेत्रों में पैदल पहुंचते हैं। उन्होंने कहा कि जो सच्चे मन से खाटू श्याम जी की भक्ति करता है, उनकी मनोकामना पूर्ण होती है। खाटू श्याम जी के लिए फ्री बस सेवा रवाना करने पर जयभगवान आंतिल के जनहित में किए जा रहे कार्यों की ग्रामीणों ने सराहना की।

# हरि चुनरी चौपाल के लिए महिलाओं का जत्था हुआ रवाना

**टीम एक्शन इंडिया/गन्नौर**

बरोदा हल्के के गांव भैंसवाल में जजपा द्वारा आयोजित की गई हरि चुनरी चौपाल को सफल बनाने के लिए शनिवार को गन्नौर हल्का प्रधान अनिल त्यागी व महिला हल्का अध्यक्ष अनिता वर्मा के नेतृत्व में जजपा कार्यालय से सैकड़ों महिलाओं का काफिला रवाना हुआ। इस अवसर पर अनिल त्यागी ने कहा कि प्रदेश के उपमुख्यमंत्री दुष्यंत चौटाला ने हरी चुनरी चौपाल कार्यक्रमों के दौरान महिलाओं को आर्थिक, राजनैतिक, सामाजिक रूप से सशक्त बनाने के लिए की गई सभी घोषणाओं को लागू करवा कर प्रदेश की मातृशक्ति से किए वादों को पूरा किया है। त्यागी ने कहा कि उपमुख्यमंत्री दुष्यंत चौटाला ने प्रदेश सरकार में सहभागी बनकर नारी सशक्तिकरण को बढ़ावा देने के लिए अनेक लाभकारी योजनाओं को लागू

**तीज उत्सव**

**सभी घोषणाओं को लागू करवा कर प्रदेश की मातृशक्ति से किए वादों को पूरा किया है: अनिल त्यागी**

करवाया है। इसलिए हम सब महिलाओं का कर्तव्य बनता है कि संगठित होकर आने वाले समय में जननायक जनता पार्टी को और अधिक मजबूती प्रदान करनी चाहिए। इस अवसर पर जजपा महिला विंग कि हल्का अध्यक्ष अनिता वर्मा ने कहा कि बाढड़ा से विधायक नैना सिंह चौटाला द्वारा प्रदेश में आयोजित की जा रही हरी चुनरी चौपाल कार्यक्रमों में उमड़ रहा महिलाओं के जनसैलाब इस बात का प्रतीक है कि महिलाओं को उनके अधिकार देने का काम उपमुख्यमंत्री दुष्यन्त चौटाला व विधायक नैना चौटाला ने किया है। उन्होंने कहा कि आज प्रदेश में महिला सरपंच का होना दुष्यंत चौटाला की देन है। वर्मा ने कहा कि उपमुख्यमंत्री दुष्यंत चौटाला ने महिलाओं को आर्थिक रूप से भी सक्षम बनाने के लिए राशन डिपो में 33 प्रतिशत का आरक्षण महिलाओं को दिया है।

## संगठन सर्वोपरि मान परिश्रम की पराकाष्ठा का उदाहरण है जिला भाजपा अध्यक्ष डा.अर्चना गुप्ता

**पानीपत/कमाल हुसैन** संगठन सर्वोपरि है ये वाक्य कहने वाले लोगों की कोई कमी नहीं परंतु बहुत कम लोग होते हैं जिनके कार्यों से ही पता लगता है की उनके लिए संगठन मतलब संगठन,संगठन को मजबूत बनाने के लिए परिश्रम की पराकाष्ठा ये पानीपत जिला भाजपा पानीपत डा. अर्चना गुप्ता की कार्यप्रणाली से स्पष्ट झलकता है। आज ही के दिन तीन वर्ष पूर्व जब उनको पानीपत की जिला भाजपा अध्यक्ष मनोनित किया था तब लोगों ने शंका जाहिर की कि महिला है जिला चला पाएंगे या नहीं। जिले में बहुत वरिष्ठ भाजपा नेता हैं उनके साथ ताल मेल बैठा पाएंगी या नहीं। परंतु डा.अर्चना गुप्ता ने कुछ ही समय में इन सभी शंकाओं तथा आशंका को निर्मूल साबित कर दिया। सबसे गजब का ताल मेल बिठाया भी और सभी का साथ लेने में भी कामयाब रही। ये सब उनके सौम्य स्वभाव तथा सबको सम्मान देने के कारण संभव हो पाया। इनके सामने पहली चुनौती अपनी कार्यसमिति बनाने की थी जिस से सभी वरिष्ठ नेता संतुष्ट हो । इन्होंने सभी वरिष्ठ नेताओं से विचार विमर्श कर एक संतुलित कार्यकारणी बनाई सभी लोग व नेता इससे संतुष्ट थे। शहरी आंचल में तो भाजपा का बहुत काम हुआ ही परंतु डा.अर्चना संगठन को गांव -गांव ले गई। संगठनिक नियुक्तियों में ग्रामीण आंचल के कार्यकताओं को दायित्व देना हो या ग्रामीण क्षेत्रों में अधिक अधिक प्रवास हो। कार्यकताओं की समस्याओं के लिए जी जान लगा देना उनके स्वभाव में शामिल रहा। इस में कोई दो मत नहीं की डा.अर्चना गुप्ता का तीन साल का अधक्षीय कार्यकाल उम्दा तथा अनुकरणीय रहा है।

## किसान बागवानी विभाग की योजनाओं का ले लाभ: अनीश

**करनाल/टीम एक्शन इंडिया**

**उपायुक्त** अनीश यादव ने जिलाभर के किसानों से बागवानी विभाग की योजनाओं का लाभ उठाने का आहवान किया है। डीसी ने कहा कि प्रदेश सरकार द्वारा बागों के क्षेत्रफल को बढ़ावा देने के लिए किसानों को प्रति एकड़ 43 हजार रूपए का अनुदान प्रदान किया जा रहा है। इसके अलावा किसान फूल एवं सब्जियों की खेती करके अधिक उत्पादन एवं आय प्राप्त कर सकते है। उन्होंने बताया कि सरकार द्वारा किसानों के हित को ध्यान में रखते हुए अनेक योजनाएं बनाई है।

डीसी ने बताया कि बागवानी विभाग द्वारा 15 हजार रूपए सब्जी उत्पादन पर, 6 हजार 400 रूपए मल्चिंग पर, प्लास्टिक टनल पर 14.50 रूपए प्रति वर्ग मीटर, बांस के सहारे सब्जी उत्पादन पर 31 हजार 250 रूपए प्रति एकड़ एवं आयरन स्टैंकिग पर 70 हजार 500 रूपए प्रति सहायता राशि किसानों को दी जाती है।

## जीवन सुरक्षा योजना के तहत 5 लाख का चैक दिया

**टीम एक्शन इंडिया/गन्नौर।**

किसान एवं खेती हर मजदूर योजना के तहत खेत में बिजली का करंट लगने से हुई मौत के बाद परिजनों को विधायक निर्मल चौधरी ने गन्नौर मार्केट कमेटी की तरफ से 5 लाख का चेक मृतक किसान की पत्नी पूजा को सौंपा । ज्ञात रहे की ज्ञात रहे की महमूदपुर माजरा गांव के किस राजेश की खेत में काम करते समय बिजली का करंट लगने से मौत हो गई थी । विधायक निर्मल चौधरी ने कहा कि प्रदेश सरकार द्वारा हरियाणा कृषि विपणन बोर्ड के माध्यम से इस योजना के तहत अगर कोई भी किसान खेत में कार्य करता है और उसकी मौत हो जाती है तो किसानों के परिवार को सहायता के रूप में 5 लाख की राशि मृतक के परिजनों को देता है । इसके अलावा कोई भी अंग भंग हो जाता है तो मार्केट कमेटी उसको भी आर्थिक सहायता के रूप में पैसे देती है ।

विधायक ने कहा कि भगवान ना करे अगर किसी के साथ कोई हादसा हो जाता है तो वह है इस योजना का जरूर लाभ उठाए ताकि मृतक के परिवार की आर्थिक मदद हो सके । इस अवसर पर मार्केट कमेटी सचिव चंद्रप्रकाश, मंडी सुपरवाइजर वीरेंद्र , ऑक्शन रिकॉर्डर संदीप रापडिया के अलावा भोपाल रापारिया आदि मौजूद थे ।

# 'समाज को सही राह दिखाने को लेकर युवा का शिक्षित होना जरूरी'

**टीम एक्शन इंडिया/गन्नौर । गढ़ी** झंझारा रोड पर स्थित जोगी समाज धर्मशाला का शनिवार को 11वां स्थापना दिवस के साथ ही तीज महोत्सव उत्साह के साथ मनाया गया। कार्यक्रम की अध्यक्षता समिति के प्रधान ओमप्रकाश जोगी ने की। जबकि बतौर मुख्यातिथि मन्नत ग्रुप ऑफ होटल्स के चेयरमैन एवं प्रमुख समाजसेवी देवेंद्र कादियान ने दीप प्रज्जवलित कर कार्यक्रम का शुभारंभ किया। यहां पहुंचने पर जोगी समाज के लोगों ने उनका फूल माला से स्वागत किया। कादियान ने जोगी समाज को एकजुट होने पर जोर दिया और कहा कि समाज के लिए वह हमेशा तत्पर है, उनके जीवन का ध्येय

समाज सेवा करना है। जो जिम्मेदारी दी जाएगी उसका निवर्हन किया जाएगा। कादियान ने कहा कि जोगी समाज को अपनी अलग पहचान बनाने के लिए बेटे-बेटियों को शिक्षित करना होगा। आज के समय में युवा का पढ़ा लिखा होना बेहद जरूरी है। एक शिक्षित व्यक्ति समाज को सही दिशा प्रदान कर सकता है। इस दौरान कादियान ने निमार्णाधीन धर्मशाला का निर्माण कार्य पूरा कराने को लेकर अनुदान

**तीज की धूम**

**जोगी समाज धर्मशाला का 11वां स्थापना दिवस के साथ मनाया तीज महोत्सव**

राशि दी, जोगी समाज के लोगों ने उनका आभार जताया और उन्हें स्मृति चिन्ह भेंट कर सम्मानित किया। कार्यक्रम में मंच संचालन श्याम लाल शास्त्री ने बखूबी किया। मौके पर मुकेश, हरिओम, वकील संदीप राठी, रामफल, पूर्व प्रधान जगदेव, परमानंद आदि मौजूद रहे।

## नव ज्योति शिक्षा सदन में मनाई गई हरियाली तीज, छात्रों ने प्रस्तुत किए कार्यक्रम

**टीम एक्शन इंडिया/गन्नौर**

नव ज्योति शिक्षा सदन में हरियाली तीज महोत्सव को बड़ी धूमधाम से मनाया गया। विद्यालय में छात्रों के अभिभावकों को बुलाकर उनका मनोरंजन करवाया गया। सभी माताओं ने झूला झुला, महेंदी लगवाई, नृत्य किया, पौराणिक सांस्कृतिक के अनुसार गीत गाए गए। फूलों की माला बनाना, सिर पर मटका रख कर डांस करना, सुई में धागा डालना, कैट वॉक करना, अच्छी पोशाक पहनना, हेयर स्टाइल आदि अनेकों प्रतियोगिताओं में सभी माताओं ने बड़े उत्साह से भाग लिया और अपनी कौशलता को सबके सामने प्रस्तुत किया। विजयी माताओं को आकर्षित उपहार से सम्मानित कर उनके मनोबल को बढ़ाया गया। तीज त्यौहार पर सभी को हरियाणवी संस्कृति के अनुसार पकवान खिलाए गए। प्रिंसिपल हीनू शर्मा ने तीज त्यौहार कि सभी को बधाई देते हुए इस त्यौहार के रीति रिवाजों से अवगत करवाया।

# प्री प्रेग्नेंसी काउंसलिंग

## हेल्थ प्लस

**प्रेग्नेंसी के दौरान सेहत व खानपान के लिए डॉक्टर की सलाह जितनी जरूरी है, उतनी ही महत्वपूर्ण है प्री प्रेग्नेंसी काउंसलिंग। इसलिए अगर आप अपना परिवार बढ़ाने के बारे में सोच रही हैं, तो डॉक्टर से इसके बारे में कंसल्ट जरूर करें...**

**स्वस्थ** शिशु के जन्म के लिए यह बहुत जरूरी है कि प्रेग्नेंसी प्लान करने से पहले पति-पत्नी दोनों स्त्री रोग विशेषज्ञ से मिलकर इस संबंध में सारी बातें जान लें। जब आप अपना परिवार बढ़ाने की प्लानिंग करें, तब कम से कम तीन महीने पहले से आपको इसके लिए तैयारी शुरू कर देनी चाहिए।

**खानपान**

स्वस्थ शिशु के जन्म के लिए यह बहुत जरूरी है कि गर्भधारण से पहले अपने खानपान की ओर खास ध्यान दें। रोजाना के भोजन में कैल्शियम, आयरन और प्रोटीन की मात्रा बढ़ाएं। हरी पत्तेदार सब्जियों, फलों व मिल्क प्रॉडक्ट्स का सेवन बढ़ाएं। अगर डायबिटीज या हाई ब्लड प्रैशर की फैमिली हिस्ट्री हो, तो डाइट में मीठे व नमक का सेवन कम कर दें। फ्राइड, स्पाइसी और फास्ट फूड से कुछ समय के लिए दूरी बना लें।

**सप्लीमेंट्स**

कंसीव करने के कम से कम तीन महीने पहले से डॉक्टर की सलाह के अनुसार फॉलिक एसिड का सेवन शुरू कर देना चाहिए, क्योंकि सबसे पहले बच्चे के मस्तिष्क और उसकी रीढ़ की हड्डी का निर्माण शुरू होता है और इसे बनाने में फॉलिक एसिड की महत्वपूर्ण भूमिका होती है। इसकी कमी से बच्चे को नर्वस सिस्टम से संबंधित समस्याएं हो सकती हैं।

ज्यादातर स्त्रियों को एनीमिया की समस्या होती है। हीमोग्लोबिन की कमी के कारण मां की जान को खतरा हो सकता है, अबॉर्शन हो सकता है, बच्चे में जन्मजात नुकस हो सकते हैं और बच्चे का विकास भी प्रभावित हो सकता है। इसलिए यदि आप एनीमिक हैं, तो डॉक्टर की सलाह से आयरन सप्लीमेंट व विटामिन बी 12 अवश्य लें।

**वैक्सीनेशन**

अगर किसी स्त्री को रूबेला का वैक्सीन नहीं लगा हो, तो कंसीव करने से पहले उसे यह टीका लगवा लेना चाहिए। सर्विक्स और हैपेटाइटिस की वैक्सीन भी यदि न लगी हो, तो वो भी लगवा लें। लेकिन ये वैक्सीन लगवाने के बाद कम से कम तीन महीने तक प्रेग्नेंसी के लिए कोशिश नहीं करनी चाहिए।

**जनरल टैस्ट**

**एचआईवी:** पति-पत्नी दोनों के लिए एचआईवी टैस्ट करवाना जरूरी है, क्योंकि अगर मां एचआईवी पॉजीटिव हो, तो बच्चे को भी इसका खतरा रहता है।

**ब्लड ग्रुप:** पति-पत्नी दोनों के ब्लड ग्रुप्स की जांच होनी चाहिए। यदि स्त्री का ब्लड ग्रुप नैगेटिव हो, तो प्रेग्नेंसी के दौरान खास एहतियात बरतना पड़ता है।

**हैपेटाइटिस बी:** पति-पत्नी दोनों को हैपेटाइटिस बी की जांच करवानी चाहिए और इसके टीके भी जरूर लगवा लेने चाहिए।

**डायबिटीज:** स्त्री के लिए डायबिटीज की जांच बहुत जरूरी है, क्योंकि अगर मां को यह समस्या हो, तो प्रेग्नेंसी के दौरान मां व बच्चे दोनों को कई तरह की सेहत संबंधी दिक्कतें पेश आ सकती हैं।

**हाई ब्लड प्रैशर:** हाई ब्लड प्रैशर के कारण बच्चे की ग्रोथ पर असर पड़ता है व मिसकैरेज का खतरा बढ़ जाता है। यदि आपका वजन अधिक है या हाई ब्लड प्रैशर की फैमिली हिस्ट्री है, तो पहले वजन कम करें।

**हाइपोथाइरॉइड:** हाइपोथाइरॉइड के कारण कंसीव करने में परेशानी हो सकती है, बच्चे की ग्रोथ व ब्रेन की डिवैलपमेंट पर असर पड़ सकता है और मिसकैरेज की संभावना भी बनी रहती है।

**सिफलिस:** कंसीव करने से पहले स्त्री के लिए सिफलिस की जांच जरूरी है, क्योंकि इससे डिलिवरी के समय कई तरह की समस्याएं आ सकती हैं।

**आनुवांशिक बीमारियों की जांच**

अगर आपके या पति के परिवार में किसी खास बीमारी की फैमिली हिस्ट्री रही हो, तो उसके बारे में डॉक्टर को जरूर बताएं। गर्भधारण से पहले पति-पत्नी दोनों को थैलेसीमिया की जांच जरूर करवानी चाहिए। यह आनुवांशिक बीमारी है। अगर पति-पत्नी दोनों को माइनर थैलेसीमिया हो, तो बच्चे को मेजर थैलेसीमिया होने का खतरा होता है, जोकि एक गंभीर बीमारी है। इसमें रोगी को हर तीन महीने के अंतराल पर ब्लड ट्रांसफ्यूजन की जरूरत होती है।

**वजन करें नॉर्मल**

मां बनने की कोशिश करने से पहले हर स्त्री को अपने वजन पर ध्यान देना चाहिए। ओवरवेट या अत्यधिक दुबलेपन के कारण गर्भधारण में भी मुश्किलें आ सकती हैं। अगर स्त्री का वजन बहुत ज्यादा हो, तो प्रीमेच्योर डिलिवरी की आशंका बनी रहती है, जबकि कम वजन के कारण प्रेग्नेंसी के दौरान कई तरह की सेहत संबंधी समस्याओं का सामना करना पड़ सकता है।

**लाइफ स्टाइल**

पति-पत्नी दोनों ही एल्कोहल और सिगरेट से दूर रहें। इनके सेवन से पुरुषों में स्पर्म काउंट कम हो जाता है। इससे शारीरिक व मानसिक रूप से विकृत शिशु के जन्म या मिसकैरेज की आशंका रहती है।

**...अगर ले रही हों कंट्रासैप्टिव**

गर्भनिरोधक गोलियों के सेवन के दौरान रोजाना एक गोली फॉलिक एसिड की जरूर लेनी चाहिए। जब कंसीव करने की इच्छा हो, तो गर्भनिरोधक गोलियों का सेवन बंद कर देना चाहिए, पर फॉलिक एसिड की गोली लेते रहें।

**मत छिपाएं कोई बात**

बच्चे को प्लानिंग करते समय यदि किसी भी हैल्थ प्रॉब्लम के लिए आप कोई मैडिसिन ले रही हैं, तो डॉक्टर को इसके बारे में जरूर बताएं। ये बच्चे की डिवैलपमेंट पर बुरा असर डाल सकती हैं। मैडिसिन का कोर्स पूरा होने के बाद ही कंसीव करने की प्लानिंग करें। अगर आप दोनों के परिवारों में से किसी को डाउन सिंड्रोम, डिप्रैशन या मनोवैज्ञानिक समस्या हो, तो डॉक्टर को जरूर बताएं। इनके कारण जन्म से पहले व बाद में भी शिशु और मां दोनों को कई तरह की समस्याओं का सामना करना पड़ सकता है।

# शादी बढ़ाती है कैंसर से लड़ने की क्षमता

**संभवतः** विवाह टूटने का तनाव कैंसर से लड़ने की क्षमता कम करता है। एक नए शोध के अनुसार विवाहित लोगों में कैंसर का सामना करने की संभावना अधिक होती है, जबकि ऐसे लोगों के लिए कैंसर से बचना मुश्किल हो सकता है, जिनकी शादी टूटने की स्थिति में है। अमेरिका की इंडियाना यूनिवर्सिटी ने 1973 से 2004 के बीच 38 लाख कैंसर रोगियों के आंकड़ों का अध्ययन करने के बाद ये निष्कर्ष निकाला है।

शोधकर्ताओं ने पाया कि शादीशुदा कैंसर रोगियों की रोग होने के बाद पांच साल तक जीवित रह पाने की संभावना 63 फीसदी होती है। लेकिन इसकी तुलना में ऐसे विवाहित लोगों के कैंसर से पांच साल तक लड़ पाने की संभावना 45 फीसदी होती है जिनकी शादी टूटने के कगार पर है।

विज्ञान जर्नल कैंसर में प्रकाशित होनेवाली शोध रिपोर्ट में कहा गया है कि संभवतः शादी टूटने के तनाव के कारण रोगियों की कैंसर से लड़ने की क्षमता कम हो जाती है।

इसके पहले भी शादी और सेहत को लेकर कई अध्ययन किए गए हैं। इनमें कई स्टडीज में पाया गया है कि जीवनसाथी का प्यार और साथ रोग से लड़ने के लिए बहुत जरूरी होता है।

शोधकर्ताओं ने अध्ययन के दौरान विवाहित, अविवाहित, विधवा-विधुर, तलाकशुदा और शादी टूटने की स्थिति वाले कैंसर रोगियों के बारे में स्टडी की और यह पता लगाने की कोशिश कि इनमें से कितने लोग कैंसर के बाद पांच से 10 साल तक जीवित रहे। उन्होंने पाया कि विवाहित व अविवाहित रोगियों के कैंसर से लड़ पाने की संभावना सबसे अधिक रही। उनके बाद तलाकशुदा व विधवा-विधुर रोगियों का स्थान आता है।

इस शोध की मुख्य वैज्ञानिक डॉक्टर ग्वेन स्प्रेन ने कहा कि इस अध्ययन से यह पता चलता है कि कैंसर रोगियों में ऐसे लोगों पर सबसे अधिक ध्यान दिया जाना चाहिए जिनकी शादी टूटने वाली है। लेकिन साथ ही उन्होंने यह भी कहा कि इस दिशा में और अध्ययन किए जाने की जरूरत है। शादी टूटने की स्थिति वाले रोगियों के कैंसर से लड़ पाने की क्षमता कम होने के और भी कई कारण हो सकते हैं।

# जब बात हो डिनर की

**भागदौड़** भरी जिंदगी में सारा दिन घर और ऑफिस का काम करने के बाद कई बार महिलाएं इतना थक जाती हैं कि वे डिनर बनाने से मुक्ति पाना चाहती हैं। इसके लिए सबसे आसान उपाय रहता है या तो बाहर रेस्तरां में खाना खाया जाए या फिर फास्ट फूड से गुजारा चलाया जाए। लेकिन ये दोनों ही ऑप्शन सेहत के लिए खराब हैं। इनसे हमारी भूख तो मिट जाती है, पर शरीर कई बीमारियों का शिकार हो जाता है।

खाना केवल पेट भरने के लिए ही नहीं खाया जाता, बल्कि अच्छी सेहत के लिए खाया जाना चाहिए। कामकाजी दम्पति नाश्ता तो जल्दबाजी में कर लेते हैं, लंच भी ऑफिस में ही हो जाता है, पर डिनर में वे पोषक तत्वों का ध्यान रख सकते हैं। डिनर संतुलित और पौष्टिक होना चाहिए। याद रखें काम का चाहे कितना भी बोझ क्यों न हो, सड़क के किनारे बिकने वाला खाना खाने से बचें।

डिनर के मेन्यू में कुछ बातों का ध्यान रखकर आप हैल्दी जिंदगी इंजॉय कर सकते हैं:

- सोने से कम से कम दो घंटे पहले डिनर जरूर कर लें। डिनर में कम लेकिन न्यूट्रिशस फूड आइटम्स ही लें, क्योंकि इससे दिनभर की थकान से टैंस हुए मसल्स को रिलैक्स होने में मदद करती है।
- डिनर हमेशा लाइट लें, हैवी डिनर आपको ड्राउजी बना देता है और आपको कम्फर्टेबल व साउंड नींद नहीं आती।
- क्रीमी सूप, वाइट ब्रेड, सफेद चावल, पेस्ट्री, पिज्जा और बचेखुचे खाने आदि से परहेज करें। इनमें पोषक तत्व नामात्र होते हैं और ये स्लीप पैटर्न को खराब करते हैं।
- तला-भुना खाना न खाएं, इससे गैस, हार्ट बर्न व इन्डाइजैशन होती है। इसके बजाय ग्रिल्ड, बेक्ड और उबला हुआ खाना खाएं।
- चीनी युक्त चीजों का सेवन कम करें, क्योंकि ये आपके शरीर के शुगर लैवल को बढ़ा सकती हैं।

# टाईम पास

## आज का राशिफल

**मेष** (चू चे चो ला ली लू ले लो आ): बुद्धि व धन का दुरुपयोग न करें। व्यापार में स्थिति नरम रहेगी। भ्रातृपक्ष में विरोध की संभावना है। आय-व्यय समान रहेगा। स्वास्थ्य ठीक रहेगा। व्यर्थ प्रपंच में समय न गंवाकर काम पर ध्यान दीजिए। मेल-मिलाप से काम बनाने की कोशिश सफल होगी। मान-सम्मान में वृद्धि होगी। शुभांक-2-5-7

**वृष** (इ उ ए ओ वा वी वू वे वो): कामकाज में आ रहा अवरोध दूर होकर प्रगति का रास्ता मिल जाएगा। मान-सम्मान में वृद्धि होगी। अच्छे कार्य के लिए राशि बना लेंगे। अपने हित के काम सुबह-सवेरे ही निपटा लें क्योंकि आगे कामकाज सीमित तौर पर ही बन पाएंगे। स्वास्थ्य का पाया भी कमजोर बना रहेगा। शुभांक-2-3-5

**मिथुन** (का की कू घ ङ छ के को हा): यात्रा प्रवास का सार्थक परिणाम मिलेगा। मेल-मिलाप से काम बनाने की कोशिश लाभ देगी। अपने काम में सुविधा मिल जाने से प्राप्ति होगी। सम्मान में मान-सम्मान बढ़ेगा। नवीन डिग्रियाँ बढ़ने के आसार रहेंगे। अपने काम को प्राथमिकता से करें। जिलीब वातावरण से मुक्ति मिलेगी। शुभांक-2-5-8

**कर्क** (ही हू हे हो डा डी डू डे डो): मेहमानों का आगमन होगा। रुकावट कार्यों से लाभ। पैतृक सम्पत्ति से लाभ। मेहमानों का आगमन होगा। पुरानी गलती का पश्चाताप होगा। विद्यार्थियों को लाभ। दाम्पत्य जीवन सुखद रहेगा। वाहन चालन में सावधानी बरतें। बातचीत में संयम बरतें। आय के अच्छे योग बनेंगे। शुभांक-2-5-8

**सिंह** (मा मी मू मे मो टा टी टू टे): परिवारजन का सहयोग व समन्वय काम को बनाना आसान करेगा। समाज में मान-सम्मान बढ़ेगा। आय-व्यय की स्थिति समान रहेगी। शैक्षणिक कार्य आसानी से पूरे होते रहेंगे। स्वास्थ्य उत्तम रहेगा। व्यापार व व्यवसाय में ध्यान देने से सफलता मिलेगी। संतोषजनक सफलता मिलेगी। शुभांक-4-8-9

**कन्या** (टो पा पी पू ष ण ठ पे पो): अपनों का सहयोग मिलेगा। पत्नी व संतान पक्ष से थोड़ी चिंता रहेगी। शिक्षा में अनुकूल कार्य होने में संदेह है। व्यापार व व्यवसाय में स्थिति ठीक रहेगी। नौकरी में पदोन्नति की संभावना है। मित्रों से सावधान रहें। शारीरिक सुख के लिए व्यसनों का त्याग करें। कार्य सफल होंगे। शुभांक-2-8-9

**तुला** (रा री रू रे रो ता ती तू ते): मन प्रसन्न बना रहेगा। अचल संपत्ति की खरीद अथवा कृषि उद्यम में रुचि पैदा होगी। आपसी प्रेम-भाव में बढ़ोतरी होगी। भविष्य की योजनाओं पर विचार विमर्श होगा। सहयोग प्राप्त होगा। अपने आपको अधिक सक्रिय पाएंगे। परामर्श आदि सभी का सहयोग मिलेगा। शुभांक-5-7-9

**वृश्चिक** (तो ना नी नू ने नो य यी यू): दिन-भर का माहौल आडंबरपूर्ण और खर्चकारी होगा। परिचितों से कहासुनी वातावरण में तनाव पैदा करेगी। उतावलेपन से बचें। संयमित भाषा का इस्तेमाल करें। कुछ कार्यक्रम बदलने होंगे। किसी को हानि पहुंचाने की चेष्टा न करें अन्यथा हानि संभव है। स्वविवेक से कार्य करें। शुभांक-1-2-7

**धनु** (ये यो भा भी भू धा फा ढा भे): घर के सदस्य मदद करेंगे और साथ ही आर्थिक बदहाली से भी मुक्ति मिलने लगेगी। प्रियजनों से समागम का अवसर मिलेगा। अवरुद्ध कार्य संपन्न हो जाएंगे। सभा-सोसायटी में सम्मान मिलेगा। पद-प्रतिष्ठा बढ़ाने के लिए कुछ सामाजिक कार्य संपन्न होंगे। पसंदीदा भोज्य पदार्थों की प्राप्ति होगी। शुभांक-1-4-8

**मकर** (भो जा जी खी खू खे खो गा गी): प्रतिष्ठा बढ़ाने वाले कुछ सामाजिक कार्य संपन्न होंगे। आमोद-प्रमोद का दिन होगा और व्यवसायिक प्रगति भी होगी। जीवन स्तर में सुधार की अपेक्षा रहेगी। ज्ञान-विज्ञान की वृद्धि होगी और सज्जनों का साथ भी रहेगा। मनोरथ सिद्धि का योग है। स्त्री-संतान पक्ष का सहयोग मिलेगा। शुभांक-5-6-8

**कुंभ** (गू गे गो सा सी सू से सो दा): कुछ कार्य भी सिद्ध होंगे। व्यर्थ की भाग-दौड़ से यदि बचा ही जाए तो अच्छा है। प्रियजनों से समागम का अवसर मिलेगा। अवरुद्ध कार्य संपन्न हो जाएंगे। कुछ तनाव हो सकता है। महत्वपूर्ण कार्य को समय पर बना लें तो अच्छा ही होगा। भाई-बहनों का प्रेम बढ़ेगा। स्वविवेक से कार्य करें। शुभांक-5-7-8

**मीन** (दी दू थ झ ञ दे दो चा ची): आशा और उत्साह के कारण सक्रियता बढ़ेगी। अटके चढ़ने के अवसर लाभकारी सिद्ध हो रहे हैं। कोई प्रिय वस्तु अथवा नवीन वस्त्राभूषण प्राप्त होंगे। सभा-गोष्ठियों में मान-सम्मान बढ़ेगा। धार्मिक आस्थाएं फलीभूत होंगी। सुख-आनंद कारक समय है। यात्रा सुखद रहेगी। शुभांक-3-5-7

## काकुरो पहेली - 2561

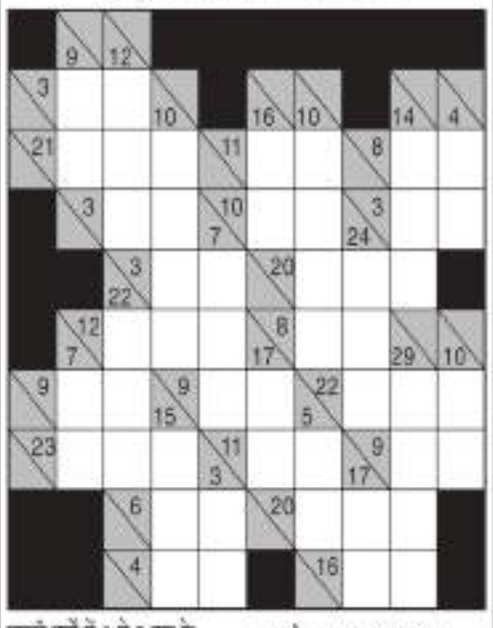

खाली वर्गों में 1 से 9 तक के अंक लिखकर नीचे से ऊपर व दाएं से बाएं की जोड़ हल्के रंग के आधे वर्ग की संख्या से मेल खानी चाहिए, किसी भी अंक का उस जोड़ में पुनः उपयोग नहीं किया जा सकता.

उदाहरणत:

1+2=3
1+3=4
7+9=16
8+9=17

काकुरो - 2560 का हल

## लॉफिंग ज़ोन

पुलिस अधिकारी ने अभियुक्त से पूछा, 'क्या तुम लिख-पढ़ सकते हो?'

अभियुक्त ने कहा, 'लिख सकता हूं, पढ़ नहीं सकता.'

'अच्छा, इस कागज पर अपना नाम लिखो.' पुलिस अधिकारी ने उसे आदेश दिया. अभियुक्त ने कुछ आड़ी-तिरछी रेखाएं खींच दी. इस पर पुलिस अधिकारी ने खीझकर कहा, 'यह क्या लिखा है?'

अभियुक्त - 'सर, मैंने पहले ही कहा था कि मैं लिख सकता हूं, लेकिन पढ़ नहीं सकता.'

☺ ☺ ☺

रेलवे स्टेशन पर प्रेमी अपनी प्रेमिका को शादी के लिए मना रहा था. जब प्रेमिका नहीं मानी तो उसने खीझकर कहा, 'ठीक है, अगर तुम मुझसे शादी नहीं करोगी तो मैं आने वाली गाड़ी से कटकर मर जाऊंगा.'

प्रेमिका ने भी सिर झटकते हुए कहा, 'पहले मुझे सोचने का समय तो दो. गाड़ी का क्या है वह तो हर आधे घंटे में आती है.'

☺ ☺ ☺

एक भिखारी ने महिला से कहा, 'बहन जी! इस गरीब लाचार की मदद करो.'

महिला ने जवाब दिया, 'लेकिन तुम्हारे हाथ-पैर तो सब सलामत है फिर तुम लाचार कैसे हो गये?'

भिखारी ने जवाब दिया, 'अपनी आदत से.'

## फिल्म वर्ग पहेली - 2561

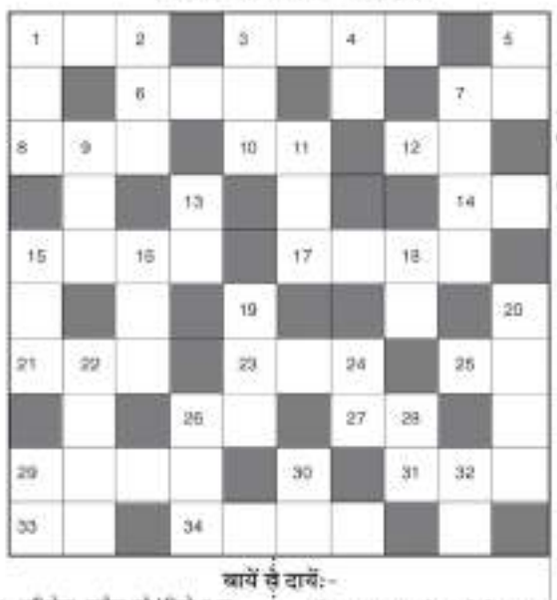

**बायें से दायें:-**

१. अभिषेक, कटीना की 'जिसे तू ना मिला उसे कुछ' गीत वाली फिल्म-३
३. 'कितनी खूबसूरत ये' गीत वाली अमिताभ, विनोद, सखी की फिल्म-४
६. 'दिल चिल प्यार व्यार' में आर. माधवन के साथ नायिका-३
७. सनी, प्रीति जिंटा की 'देखें भी तो क्या देखें' गीत वाली फिल्म-२
८. 'किसी है दिल की लगी' गीत वाली विकास भाला, काजोल की फिल्म-३
१०. फिल्म 'ताजमहल' में प्रदीपकुमार की नायिका कौन थी?-२
११. 'दिल में जागी धड़कन' गीतवाली लकीअली, गीरी की फिल्म-२
१४. 'माया मेमसाब' में शाहरुख के साथ नायिका कौन थी-२
१५. अजय देवगन, रवीना की 'एक से बढ़कर दस तक' गीत वाली फिल्म-४
१७. 'लिखे जो खत तुझे' गीत वाली शशिकपूर, आशापारेख की फिल्म-४
२१. प्रशांत, संध्या की 'संग होते तो उड़ जाती रे' गीत वाली फिल्म-३
२३. 'आज महफिल हुआ जाए रे' गीत वाली शशिकपूर, साधी की फिल्म-३
२५. मनोज वाजपेयी, तब्बू की 'बाबा मेरी ये जवानी' गीत वाली फिल्म-२
२६. फिल्म 'इंडियन' में शिल्पा शेट्टी के साथ नायक कौन था?-२
२७. फिल्म 'बॉबी' में आया पैसा दौलत की नायिका कौन थी?-२
२९. 'आज फिर तुम से प्यार आया है' गीत वाली फिल्म-४
३१. 'बंबई से ले चली' गीत वाली फिल्म-३
३३. नसीर, अतुल, पूजाभट्ट की 'आज हमने दिल का' गीत वाली फिल्म-२
३४. 'गम का फसाना बन' गीत वाली फिल्म-४

**ऊपर से नीचे:-**

१. 'शराबी' में अभिषेक की नायिका?-३
२. 'अजनबी' में राजेश की नायिका?-३
३. अशोक, मधुबाला की 'गुनगुनाती हुई इक नदी' गीत वाली फिल्म-३
४. जॉन अब्राहम, जाह हर्षा की फिल्म-३
५. सनी, सुनील, जिन्या की 'शाम भी खूब है' गीत वाली फिल्म-३
७. 'जंगल' में उर्मिला का नायक?-४
९. संजय कपूर, जूही चावला की 'प्यार में दिल का' गीत वाली फिल्म-३
११. 'दूल्हा-दुल्हन की जोड़ी' गीत वाली अभिताभ, हेमा की फिल्म-३
१३. 'इश्क कमीना' गीतवाली फिल्म-२
१५. 'तू ही तू सतगी' गीतवाली फिल्म-३,१
१६. राज कुमार, हेमा, शत्रुघ्न, विनोद, मिथुन की १९८४ की एक फिल्म-३
१८. चंद्रचूड़सिंह, महिमा की फिल्म-२
१९. मिलिंद, विक्रम मल्होत्रा, किरण की 'चंदा की चांदनी' गीत वाली फिल्म-३
२०. 'जैसे इक चीज का टुकड़ा' गीत वाली सनी, अनिल, किमी की फिल्म-४
२२. 'बॉलीवुड भाई' गीत वाली फिल्म-४
२४. 'चांदनी धूप के साये' गीतवाली फिल्म-२
२६. 'आँखों में चेहरे ना दिल में कसर' गीत वाली फिल्म-३
२८. संजय कपूर, माधुरी की 'तुझे अपने प्यार से' गीत वाली फिल्म-२
२९. 'चाँदनी रूप की' गीत वाली फिल्म-२
३०. 'ये कैसा है शहर' गीत वाली फिल्म-२
३२. 'कसूर' में आफताब शिवदासानी के साथ नायिका कौन थी-२

फिल्म वर्ग पहेली - 2560

## सूडोकु -2561

| | | | | | | | | |
|---|---|---|---|---|---|---|---|---|
| 4 | 6 | | 3 | | 8 | 9 | | 7 |
| | 1 | | 9 | | 6 | | 5 | 4 |
| | | | | | | 8 | | |
| | 4 | | 5 | | | | 8 | |
| 2 | | 5 | | 4 | | 6 | | 1 |
| | 3 | | | | 1 | | 7 | |
| | | 3 | | | | | | |
| 5 | 9 | | 7 | | 2 | | 6 | |
| 7 | | 6 | 4 | | 3 | | 9 | 2 |

- प्रत्येक पंक्ति में 1 से 9 तक के अंक भरे जाने आवश्यक है.
- प्रत्येक आड़ी और खड़ी पंक्ति में एवं 3×3 के वर्ग में किसी भी अंक की पुनरावृत्ति न हो इसका विशेष ध्यान रखें.
- पहले से मौजूद अंकों को आप हटा नहीं सकते.
- पहेली का केवल एक ही हल है.

सूडोकु -2560 का हल

| | | | | | | | | |
|---|---|---|---|---|---|---|---|---|
| 5 | 7 | 2 | 3 | 8 | 4 | 1 | 9 | 6 |
| 8 | 6 | 1 | 9 | 2 | 5 | 7 | 3 | 4 |
| 3 | 9 | 4 | 1 | 6 | 7 | 5 | 8 | 2 |
| 2 | 5 | 7 | 4 | 1 | 3 | 8 | 6 | 9 |
| 4 | 8 | 6 | 5 | 9 | 2 | 3 | 7 | 1 |
| 1 | 3 | 9 | 6 | 7 | 8 | 4 | 2 | 5 |
| 6 | 2 | 3 | 7 | 4 | 1 | 9 | 5 | 8 |
| 9 | 4 | 5 | 8 | 3 | 6 | 2 | 1 | 7 |
| 7 | 1 | 8 | 2 | 5 | 9 | 6 | 4 | 3 |

## शब्द पहेली - 2561

**बाएँ से दाएँ**

1.छुट्टी,रजा-4
3.वध,आघात-4
5.दशानन-3
7.अनमोल,अनूठा-3
8.अनाथ,बेसहारा-3
10.खजूर-3
11.रहम करना-2,3
14.गहराई नापना-2,3
17.लगातार,सतत-5
20.संतुष्ट होना-2,3
23.बीच में,दौरान-3
24.खुश,आनंदित-3
25.शिक्षा-3
26.शोक-3
27.जांचना,परखना-4
28.धार्मिक विधि का आयोजन करने वाला-4

**ऊपर से नीचे**

2.मयखाना,मधुशाला-5
3.प्रेमकहानी-5
4.चापलूसी-4
6.नटना,वचन तोड़ना-4
7.फिजूल,व्यर्थ-3
9.अव्यवस्थित समूह,भीड़-3
12.गुजर करना-3
13.वेग,गति-3
15.खूबसूरत-3
16.पर्वतीय मैदान, समतल पर्वत-3
17.गुजारिश,मांग-4
18.सुअर-3
19.गुस्सा होना-5
20.ममतापूर्ण-5
22.अयोग्य, असंगत-4

शब्द पहेली - 2560 का हल

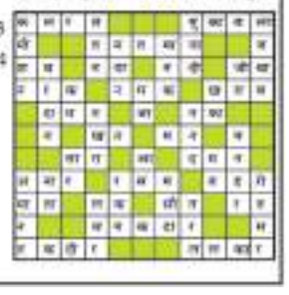

## विश्व चैम्पियनशिप :भारतीय निशानेबाजों ने मिश्रित टीम एयर पिस्टल स्पर्धा का स्वर्ण पदक जीता

**बाकू (अजरबेजान)।** निशानेबाज ईशा सिंह और शिवा नरवाल ने यहां आईएसएसएफ विश्व चैम्पियनशिप की 10 मीटर एयर पिस्टल मिश्रित टीम स्पर्धा का स्वर्ण पदक जीतकर भारतीय खेमे को खुश कर दिया। इस भारतीय जोड़ी ने स्पर्धा के फाइनल में तुर्की की इलायदा तरहान और युसुफ डिकेच की जोड़ी को 16-10 से पराजित कर देश के पदकों की संख्या दो कर दी।

भारत इस समय एक स्वर्ण और एक कांस्य पदक जीतकर तालिका में दूसरे स्थान पर चल रहा है जबकि चीन पांच स्वर्ण और दो कांस्य पदक से शीर्ष पर काबिज है। भारतीयों ने क्वालीफिकेशन दौर में शानदार प्रदर्शन किया जिसमें ईशा ने 290 और नरवाल ने 293 अंक जुटाये। उनका कुल स्कोर 583 रहा जिससे उन्हें क्वालीफिकेशन दौर में शीर्ष पर रहने में मदद मिली और तुर्की की जोड़ी 581 के कुल स्कोर से दूसरे स्थान पर रही।

चीन और ईरान ने समान 580 अंक जुटाये लेकिन 'इनर 10% की बदौलत चीन तीसरे स्थान से फाइनल के लिए क्वालीफाई हुआ। पर भारत के राइफल निशानेबाजों ने 10 मीटर एयर राइफल मिश्रित टीम स्पर्धा में निराशाजनक प्रदर्शन किया और वे क्वालीफिकेशन चरण की बाधा भी पार नहीं कर सके। मेहुली घोष (316.0) और ऐश्वर्य प्रताप सिंह तोमर (314.2) की जोड़ी ने कुल 630.2 का स्कोर बनाया और क्वालीफिकेशन दौर में नौवें स्थान पर रहे। वहीं रमिता (313.7) और दिव्यांश सिंह पंवार (314.6) की दूसरी भारतीय जोड़ी कुल 628.3 का स्कोर बनाकर 77 टीमों में 17वें स्थान पर रही। प्रतियोगिता में शीर्ष चार टीमें ही फाइनल्स के लिए क्वालीफाई कर सकती हैं। चीन के हुआंग युटिंग और शेंग लिहाओ की जोड़ी ने 632.7 अंक से क्वालीफिकेशन में शीर्ष स्थान हासिल क्वालीफाई किया। चीन की इस जोड़ी ने ईरान को 16-2 से हराकर स्वर्ण पदक जीता जबकि फ्रांस ने इस्राइल को 17-9 से पराजित कर कांस्य पदक हासिल किया।

## 'बाजबॉल' ने एशेज श्रृंखला के दौरान ऑस्ट्रेलिया को किया परेशान : रिकी पोंटिंग

**होबार्ट ।** ऑस्ट्रेलिया के पूर्व महान क्रिकेटर रिकी पोंटिंग ने कहा कि इंग्लैंड के 'बाजबॉल' तरीके ने एशेज के दौरान ऑस्ट्रेलिया की टीम को परेशान कर दिया था। इंग्लैंड के कोच ब्रैंडन मैकुलम के उपनाम 'बाज' से प्रेरित शब्द 'बाजबॉल' में टीम टेस्ट क्रिकेट आक्रामक बल्लेबाजी करती है। इंग्लैंड की टीम श्रृंखला में 0-2 से पिछड़ने के बाद वापसी करने में सफल रही थी। एजबेस्टन और लॉर्ड्स में पहले दो टेस्ट के बाद ऑस्ट्रेलिया श्रृंखला में 2-0 से आगे था, लेकिन इंग्लैंड ने हेडिंग्ले में तीसरा टेस्ट और ओवल में पांचवां टेस्ट जीतकर श्रृंखला में वापसी करते हुए स्कोर 2-2 कर दिया। मैनचेस्टर में बारिश से प्रभावित चौथा टेस्ट ड्रॉ पर समाप्त हुआ। विदेशी सरजमीं में श्रृंखला ड्रॉ कराकर ऑस्ट्रेलिया एशेज ट्रॉफी को अपने पास रखने में सफल रहा लेकिन टीम 2001 के बाद से इंग्लैंड में कोई टेस्ट श्रृंखला नहीं जीत पायी है।

पोंटिंग ने कहा, 'खेल की दो विपरीत शैलियों को देखना शानदार रहा। इस श्रृंखला से पहले 'बाजबॉल' के बारे में बहुत चर्चा हुई कि इंग्लैंड इससे कैसे निपटेगा, और क्या वह शैली ऑस्ट्रेलिया की शानदार गेंदबाजी आक्रमण के सामने टिक पाएगी।' उन्होंने कहा, 'इस तरीके ने श्रृंखला के दौरान कुछ ऑस्ट्रेलियाई खिलाड़ियों, कोचों और कप्तान को समय-समय पर परेशान किया होगा कि वे इसका मुकाबला कैसे करेंगे।' उन्होंने इस श्रृंखला के दौरान क्रिकेट से स्तर की तारीफ करते हुए कहा कि 2-2 का नतीजा शायद उचित था।

## वापसी के लिए चोटिल स्मिथ और स्टार्क की निगाहें भारत में वनडे श्रृंखला पर

**सिडनी ।** ऑस्ट्रेलिया के चोटिल स्टीव स्मिथ और मिशेल स्टार्क दक्षिण अफ्रीका के खिलाफ सीमित ओवरों की श्रृंखला में नहीं खेल पायेंगे लेकिन उनके विश्व कप से पहले भारत में होने वाली वनडे श्रृंखला के लिए फिट होने की उम्मीद है।

क्रिकेट ऑस्ट्रेलिया के अनुसार आस्ट्रेलियाई कप्तान पैट कमिंस इंग्लैंड में एशेज के दौरान हुए कलाई के फ्रेक्चर से उबर रहे हैं जबकि स्मिथ भी बायीं कलाई की चोट से उबर रहे हैं जिसके कारण वह चार हफ्तों तक खेल से दूर रहे थे। दोनों 30 अगस्त से तीन सितंबर तक दक्षिण अफ्रीका में होने वाले तीन टी20 अंतरराष्ट्रीय में नहीं खेल पायेंगे जिसके बाद सात से 17 सितंबर तक पांच वनडे की श्रृंखला होगी। ये दोनों 22 सितंबर से भारत के खिलाफ शुरु होने वाली तीन मैचों की वनडे श्रृंखला में बायें हाथ के तेज गेंदबाज स्टार्क के साथ वापसी करेंगे जो दक्षिण अफ्रीका के खिलाफ श्रृंखला के लिए टीम में नहीं हैं। कमिंस की अनुपस्थिति में मिशेल मार्श दक्षिण अफ्रीका के खिलाफ टी20 अंतरराष्ट्रीय श्रृंखला में कप्तान होंगे। पांच मैचों की वनडे श्रृंखला में भी वह यही जिम्मेदारी उठाएंगे।

# विश्व एथलेटिक्स चैंपियनशिप :भारतीय चुनौती का नेतृत्व करेंगे चोपड़ा

**नई दिल्ली।** नीरज चोपड़ा के नेतृत्व में, 27 सदस्यीय मजबूत भारतीय दल हंगरी के बुडापेस्ट में आज से शुरु हो रहे 2023 एथलेटिक्स विश्व चैंपियनशिप में शीर्ष सम्मान के लिए प्रतिस्पर्धा करने के लिए तैयार है।

एथलेटिक्स विश्व चैंपियनशिप भारत के सर्वश्रेष्ठ खिलाड़ियों को दुनिया के सर्वश्रेष्ठ खिलाड़ियों के साथ कंधे से कंधा मिलाकर चलने और सितंबर में होने वाले एशियाई खेलों से पहले मूल्यवान प्रदर्शन हासिल करने का मौका देगी। पिछले साल, ओलंपिक चैंपियन नीरज इस प्रतियोगिता में भाला फेंक में (रजत पदक) पदक जीतने वाले एकमात्र भारतीय थे। 2023 में, भारत के ट्रैक और फील्ड एथलीट अच्छी फॉर्म में हैं और टीम स्थानीय परिस्थितियों से तालमेल बिठाने के लिए महीने की शुरुआत से ही हंगरी में डेरा डाले हुए है। लॉन्ग जंपर श्रीशंकर मुरली बुडापेस्ट पहुंचने वाले पहले विदेशी एथलीट थे।

27 भारतीयों में से 15 एथलेटिक्स विश्व चैंपियनशिप में पदार्पण करेंगे। नीरज के अलावा जिन प्रमुख एथलीटों पर नजर रहेगी उनमें से एक हैं अविनाश साबले। उनके लिए 2022 विश्व कठिन था, जहां वह 11वें स्थान पर रहे, और इस बार उनका न्यूनतम लक्ष्य फाइनल होगा। उन्होंने हाल ही में पिछले महीने सिलेसिया डायमंड लीग में प्रभावशाली 8.11.63 सेकेंड की

दौड़ लगाई थी, लेकिन वह अभी भी लेमेचा गिरमा (7:52.11 सेकेंड) या सूफियान एल बक्कली (एसबी 7:56.68 सेकेंड) से काफी दूर हैं। हालांकि, अगर उनके राष्ट्रमंडल खेलों के रजत पदक को देखा जाए, तो सेबल निश्चित रूप से उलटफेर कर सकते हैं।

ज्योति याराजी, जिन्होंने यूनिवर्सिटी गेम्स जीतने के लिए 12.78 सेकेंड [ओलंपिक क्वालीफिकेशन से सिर्फ 0.1 सेकेंड कम] का समय लिया, लंबी जम्पर शैली सिंह की तरह कुछ बड़ा प्रदर्शन हासिल करना चाहेंगी। 19 साल की उम्र में, विश्व अंडर-20 की रजत पदक विजेता शैली दल की सबसे कम उम्र की सदस्य हैं।

कुछ अन्य होनहार भारतीय एथलीटों में सर्वेश अनिल कुशारे [पुरुषों की ऊंची कूद, पर्सनल बेस्ट- 2.26 मीटर], कृष्ण कुमार [800 मीटर, पर्सनल बेस्ट- 1-45.88 सेकेंड] और आकाशदीप सिंह [20 किमी रेसवॉक, पर्सनल बेस्ट:1:19:55 सेकेंड] शामिल हैं।

**चोट के कारण प्रतियोगिता से हटने वाले भारतीय-**

एशियाई चैंपियन तेजिंदर पाल सिंह तूर कमर की चोट के कारण पुरुषों के शॉट पुट से हट गए, जबकि भाला फेंक खिलाड़ी रोहित यादव ने हाल ही में कोहनी की सर्जरी कराई।

तीन और भारतीय एथलीट - तेजस्विन शंकर [ऊंची कूद], चंदा [800 मीटर] और प्रियंका गोस्वामी [20 किमी रेसवॉक] - ने एशियाई खेलों की तैयारी के लिए इस प्रतियोगिता को छोड़ दिया है।

# जलवायु परिवर्तन के कारण ट्रैक और फील्ड का भविष्य अनिश्चित : सेबेस्टियन कोए

**नई दिल्ली।** इंटरनेशनल एसोसिएशन ऑफ एथलेटिक्स फेडरेशन (आईएएएफ) के अध्यक्ष सेबेस्टियन कोए का मानना है कि जलवायु परिवर्तन के कारण एथलेटिक्स का भविष्य अनिश्चित है।आईएएएफ द्वारा जारी एक प्रेस विज्ञप्ति में कोए ने विश्व चैंपियनशिप की पूर्व संध्या पर कहा, विश्व एथलेटिक्स द्वारा सर्वेक्षण में शामिल लगभग 80त्न एथलीटों ने कहा कि वे जलवायु संकट के बारे में गंभीर रूप से चिंतित हैं और लगभग 75त्न ने कहा कि उनकी प्रतियोगिता या प्रशिक्षण पहले ही प्रभावित हो चुकी है।गर्मियों में जब जंगल की आग भड़क रही थी, पूरे दक्षिणी यूरोप में और एशिया में रिकॉर्ड उच्च तापमान लगातार बाढ़ देखी गई थी, विश्व एथलेटिक्स अध्यक्ष ने कहा कि खेल संघ जलवायु संकट को टालने के लिए सरकारों पर भरोसा नहीं कर सकते। कोए ने कहा, खेल जैसे घटक समूहों को इसे स्वयं ही समझना होगा, क्योंकि मुझे नहीं लगता कि वास्तविकता में बड़े

पैमाने पर होने वाले बदलाव को अगले कुछ साल दूर से समझने के लिए हम सरकारों पर भरोसा कर सकते हैं। हाल के वर्षों में कई शीर्ष-स्तरीय कार्यक्रम तेज़ गर्मी से प्रभावित हुए हैं। दोहा में 2019 विश्व चैंपियनशिप की पुनरावृत्ति से बचने के लिए टोक्यो ओलंपिक मैराथन और रेस-वॉकिंग स्पर्धाओं को 500 मील उत्तर में साप्पोरो में स्थानांतरित कर दिया गया, जहां कई एथलीटों ने गर्मी के कारण दूरी की स्पर्धाओं से नाम वापस ले लिया। बढ़ते तापमान ने 2021 में यूजीन, ओरेगॉन में ओलंपिक ट्रायल में 10,000 मीटर को पुनर्निर्धारित करने के लिए मजबूर किया। कोए ने कहा कि साल के ऐसे समय में जब तापमान अधिक अनुकूल होता है, विशेष रूप से दूर की रेस स्पर्धाओं के लिए प्रतियोगिताओं का समय निर्धारण करना एक विचार है। सितंबर के मध्य में टोक्यो में 2025 विश्व आयोजित करने का मतलब है कि उच्च तापमान उतना बड़ा खतरा नहीं है।

कोए ने कहा, हम जहां भी देखें, हमारे सामने चुनौती है। मेरे लिए एथलीटों का कल्याण हमेशा प्राथमिक होना चाहिए। यह पता लगाना हम सभी की बुद्धि से परे नहीं है। लेकिन यह एक चुनौती है जो दूर नहीं होने वाली है। कोए, जो गुरुवार को तीसरे कार्यकाल के लिए अध्यक्ष चुने गए, ने कहा कि अगले चार वर्षों में बहुत कुछ हासिल करना है - सबसे विशेष रूप से, खेल को प्रमुखता में वापस लाने के लिए ट्रैक शेड्यूल का विस्तार और आधुनिकीकरण करना पहला लक्ष्य है।

## मध्यक्रम में युवराज-रैना जैसा खिलाड़ी चाहता हूं तो उस पर विचार करूंगा, विश्व कप को लेकर बोले शास्त्री

**नई दिल्ली।** भारत के पूर्व क्रिकेटर रवि शास्त्री और संदीप पाटिल ने प्रतिभाशाली तिलक वर्मा को वनडे विश्वकप के लिए भारतीय टीम के मध्यक्रम में शामिल करने की वकालत की। विश्वकप का आयोजन 5 अक्टूबर से 19 नवंबर तक भारत में किया जाएगा। शास्त्री ने कहा कि 20 वर्षीय वर्मा को टीम में शामिल करने से फायदा होगा क्योंकि वह बाएं हाथ का बल्लेबाज है।

उन्होंने कहा, 'मैं तिलक वर्मा के प्रदर्शन से बेहद प्रभावित हूं और मैं मध्यक्रम में बाएं हाथ का बल्लेबाज चाहता हूं। अगर मैं मध्यक्रम में युवराज सिंह और सुरेश रैना जैसा खिलाड़ी चाहता हूं तो मैं निश्चित तौर पर उसके (तिलक वर्मा) नाम पर विचार करूंगा।' शास्त्री ने कहा, 'संदीप पाटिल और एमएसके प्रसाद चयनकर्ता रहे हैं और अगर मैं अपने पैनल के साथ चयनकर्ता होता तो फिर मैं वर्तमान फॉर्म को तवज्जो देता और यह देखता कि वह कैसे रन बना रहा है।'

वर्मा ने हाल में वेस्टइंडीज के खिलाफ अंतरराष्ट्रीय क्रिकेट में अपनी पदार्पण श्रृंखला में प्रभावशाली प्रदर्शन किया था। शास्त्री के 1983 के विश्वकप विजेता टीम के साथी पाटिल ने भी वर्मा की प्रशंसा की। उन्होंने सूर्यकुमार यादव को भी टीम में रखने की वकालत की। पाटिल ने कहा, 'निश्चित तौर पर मैं तिलक वर्मा और सूर्यकुमार यादव को टीम में रखना चाहूंगा। अंतिम एकादश में कौन शामिल होगा यह फैसला विरोधी टीम को देखकर किया जा सकता है लेकिन तिलक वर्मा और सूर्यकुमार यादव दोनों मेरी टीम में होंगे।'

# अपनी शानदार वापसी पर बुमराह ने कहा-ऐसा नहीं लगा कि मैंने बहुत कुछ मिस किया है

**बलिन।** आयरलैंड के खिलाफ अपने वापसी मैच में प्रतिभा की झलक दिखाने वाले तेज भारतीय गेंदबाज जसप्रीत बुमराह ने कहा कि उन्हें ऐसा नहीं लगता कि उन्होंने बहुत कुछ मिस किया है या वह पूरी तरह से कुछ नया करने की कोशिश कर रहे हैं।

लगभग एक साल बाद अंतरराष्ट्रीय क्रिकेट में वापसी कर रहे वह इस मैच में भारतीय टीम की कप्तानी करते हुए, बुमराह ने बेहतरीन शुरुआत की और पारी के पहले ही ओवर में विकेट चटकाए। उन्होंने मैच में 24 रन देकर 2 विकेट लिए। मैच के बाद बुमराह ने कहा, बहुत अच्छा लगा, मैंने एनसीए में इतने सारे सत्र किए, ऐसा नहीं लगा कि मैं बहुत कुछ चूक गया हूं या कुछ नया कर रहा हूं। इसका श्रेय कर्मचारियों को जाता है। वापसी

पर वास्तव में घबराया नहीं हूं लेकिन बहुत खुश हूं। बुमराह के अलावा, नवोदित प्रसिद्ध कृष्णा और स्पिनर रवि बिश्नोई ने भी 2-2 विकेट लिए, जिससे भारत ने आयरलैंड को 139/7 पर रोक दिया। बदले में, यशस्वी जयसवाल और रुतुराज गायकवाड़ के साथ ठोस शुरुआत हुई। लेकिन आयरलैंड को क्रेग यंग ने लगातार गेंदों पर जायसवाल और तिलक वर्मा को आउट कर मैच में वापसी दिला दी, लेकिन तभी बारिश शुरु हो गई, भारत उस समय डकवर्थ लुईस नियम के आधार पर 2 रन आगे था, जिसके कारण बारिश के न रुकने पर भारतीय टीम को 2 रन से विजयी घोषित कर दिया गया। मैच के बारे में बुमराह ने कहा, शुरुआत में कुछ स्विंग थी इसलिए हम इसका उपयोग करना चाहते थे। सौभाग्य से, हमने टॉस जीता और सब कुछ अच्छा रहा। मौसम के कारण कुछ मदद मिली, इसलिए बहुत खुश हूं। हर खेल में , आप और अधिक चाहेंगे।

## पाकिस्तान दौरे के लिए दक्षिण अफ्रीका ने की महिला टीम की घोषणा

**केप टाउन ।** दक्षिण अफ्रीका ने एक सितंबर से शुरू होने वाले पाकिस्तान दौरे के लिए 15 सदस्यीय महिला टीम की घोषणा कर दी है। टीम पाकिस्तान के खिलाफ 3 टी20 और 3 एक दिवसीय मैच खेलेगी। अंतरिम कप्तान सुने लुस अब टीम का नेतृत्व नहीं करेंगी हालांकि दौरा शुरू होने से पहले दक्षिण अफ्रीका महिला टीम के कप्तान का ऐलान किया जाएगा। आईसीसी महिला टी20 विश्व कप 2023 के फाइनल में दक्षिण अफ्रीका शानदार प्रदर्शन के बावजूद ऑस्ट्रेलिया से हार गई थी। वनडे आईसीसी महिला चैम्पियनशिप 2022-25 चक्र का हिस्सा होंगे। आईसीसी की एक रिपोर्ट में

कहा गया है कि टीम में टी20 विश्व कप अभियान का हिस्सा रहे 15 खिलाड़ियों में से 12 को बरकरार रखा गया है। हालांकि टीम को क्लो ट्रायोन की कमी अखरेगी जिन्होंने छुट्टी का अनुरोध किया है। एनेरी डकर्सन भी अपनी उंगली की चोट से उबरने के कारण श्रृंखला में नहीं खेल पाएंगी। सीरीज के सभी मैच कराची में खेले जाएंगे। टी20 मैच एक से पांच सितंबर के बीच खेले जाएंगे। इसके बाद आठ से 14 सितंबर के बीच वनडे सीरीज होगी।

**दक्षिण अफ्रीका टीम:** एनेके बॉश, ताज़मिन ब्रिट्स, नादिन डी क्लार्क, मिके डी रिडर, लारा गुडॉल, सिनालो जाफ्ता, मारिजैन कप्प, अयाबोंगा खाका, मसाबाता क्लास, सुने लुस, नॉनकुलुलेको म्लाबा, तुमी सेखुखुने, नोंडुमिसो शंगासे, डेल्मी टकर, लौरा वोल्वार्ड्ट।

# अंडर-20 विश्व खिताब जीतने वाली पहली भारतीय महिला पहलवान बनीं अंतिम पंघाल

**नई दिल्ली।** अंतिम पंघाल ने लगातार अंडर-20 विश्व खिताब जीतने वाली पहली भारतीय महिला पहलवान बनकर इतिहास रच दिया, उन्होंने अपने 53 किग्रा वर्ग में यूक्रेनी प्रतिद्वंद्वी मारिया येफ्रेमोवा को 4-0 से हराकर खिताब का बचाव किया। इस बीच, भारतीय पहलवान सविता 62 किग्रा वर्ग में और प्रिया मलिक 76 किग्रा में अंडर-20 विश्व चैंपियन बनीं। जबकि, अंतिम कुंडू ने 65 किग्रा में रजत और रीना ने 57 किग्रा, आरजू ने 68 किग्रा, हर्षिता ने 72 किग्रा में कांस्य पदक जीता।

खेल मंत्री अनुराग ठाकुर ने पहलवानों को उनकी शानदार जीत के लिए बधाई दी। उन्होंने सोशल साइट्स एक्स पर लिखा, 'इतिहास को फिर से लिखने और दूसरी बार अंडर-20 विश्व चैंपियन (53 किग्रा भार) बनने वाली पहली और एकमात्र भारतीय महिला पहलवान बनने और खिताब बरकरार रखने पर अंतिम

को हार्दिक बधाई। हमारे टॉप्स स्कीम पहलवान ने अदम्य संकल्प और संकल्प के साथ अपने विश्व खिताब का बचाव किया। वह पूरे टूर्नामेंट में मैट पर अपने अविश्वसनीय कौशल और आत्मविश्वास से चमकती रहीं। पूरा देश उनकी उपलब्धियों पर खुशी मना रहा है। शानदार प्रयास अंतिम, एशियन गेम्स में आपके प्रदर्शन की प्रतीक्षा है। खेल मंत्री ने स्वर्ण जीतने पर सविता को भी बधाई देते हुए लिखा, ÷अविश्वसनीय रूप से प्रतिभाशाली सविता के लिए भारी तालियाँ, जिन्होंने अपने असाधारण कौशल और अद्वितीय कौशल से मैट पर धूम मचा दी है। देखने लायक एक कुश्ती सनसनी! हमारे असाधारण खेलो इंडिया एथलीट की अंडर-20 वर्ल्ड चैंपियन (62 किग्रा वर्ग) बनने तक की यात्रा श्रेष्ठता के माध्यम से हासिल की गई जीत से चिह्नित है। महज 17 साल की उम्र में, अब उनके पास अंडर-17 और अंडर-20 श्रेणियों के लिए प्रतिष्ठित विश्व खिताब हैं, जो एक त्रुटिहीन अजेय अंतरराष्ट्रीय रिकॉर्ड का दावा करते हैं। उनके बेजोड़ कौशल, फोकस और दृढ़ संकल्प को बधाई। उनकी जीत हमारी महिला पहलवानों की बढ़ती ताकत को बढ़ाती है, क्योंकि वह विश्व चैंपियनशिप जीतने वाली केवल तीसरी भारतीय जूनियर महिला बन गई हैं!

# सैफ अंडर-16 चैंपियनशिप एक अच्छी परीक्षा होगी, लड़के यहीं से आगे बढ़ सकते हैं : इश्फाक अहमद

**नई दिल्ली।** भारत की अंडर-16 पुरुष राष्ट्रीय टीम आगामी सैफ अंडर-16 चैंपियनशिप में एक चुनौतीपूर्ण समूह के लिए तैयारी कर रही है, मुख्य कोच इशफाक अहमद को लगता है कि यह अंतरराष्ट्रीय फुटबॉल में उनके लड़कों के लिए एक अच्छी शुरुआत होगी। भारत को ग्रुप ए में नेपाल और बांग्लादेश के साथ रखा गया है। संभवतः टूर्नामेंट में शीर्ष तीन टीमें ग्रुप ए में एक-दूसरे का सामना करेंगी, जिनमें से केवल दो ही सेमीफाइनल में पहुंचेंगी। भारत अपने अभियान की शुरुआत 1 सितंबर को बांग्लादेश के खिलाफ करेगा, उसके बाद 5 सितंबर को नेपाल के खिलाफ मैच होगा। सेमीफाइनल और फाइनल क्रमशः 7 और 10 सितंबर को होंगे। अखिल भारतीय फुटबॉल संघ (एआईएफएफ) की आधिकारिक वेबसाइट से बातचीत में अहमद ने कहा, ÷हम एक कठिन समूह में

हैं, लेकिन यह ठीक है। सैफ (एसएएफएफ) में, आपसे अपने समूह की अन्य सभी टीमों को हराने की उम्मीद की जाती है। आपको बस वहां जाना है, अपना सर्वश्रेष्ठ प्रदर्शन करना है। इसमें कोई शक नहीं, नेपाल और बांग्लादेश अच्छी टीमें हैं, लेकिन हमारे पास गुणवत्तापूर्ण खिलाड़ी भी हैं और मुझे यकीन है कि हम उनके खिलाफ अच्छा प्रदर्शन करेंगे। भारत की अंडर-16 टीम पिछले महीने से श्रीनगर में प्रशिक्षण ले रही है और 40 वर्षीय कोच टीम की प्रगति से संतुष्ट हैं।

उन्होंने कहा, हमें स्थानीय प्रशासन, जेएंडके स्पोर्ट्स काउंसिल और जेएंडके फुटबॉल एसोसिएशन से भी बहुत मदद मिली है, और मैं उनके समर्थन के लिए उन्हें अपना हार्दिक धन्यवाद देना चाहता हूं। इस शिविर के दौरान लड़कों ने वास्तव में प्रगति की है, और मैं कुछ अच्छे प्रदर्शन की आशा कर रहा हूं। उन्होंने कहा, हमारे पास ऐसे लड़कों का एक समूह है जो तकनीकी रूप से बहुत अच्छे हैं और फुटबॉल की अच्छी समझ रखते हैं, जो हमेशा एक अच्छा संकेत है। ये लड़के यहीं से आगे बढ़ सकते हैं।

# श्रीलंका के खिलाफ सफेद गेंद श्रृंखला के लिए इंग्लैंड की टीम घोषित, माहिका गौर, बेस हीथ करेंगी पदार्पण

**लंदन।** बाएं हाथ की अनकैप्ड तेज गेंदबाज माहिका गौर और विकेटकीपर-बल्लेबाज बेस हीथ को इस महीने के अंत में श्रीलंका के खिलाफ शुरू होने वाली सफेद गेंद की श्रृंखला के लिए इंग्लैंड की टीम में पहली बार शामिल किया गया है।

यूनाइटेड किंगडम के रीडिंग में जन्मी माहिका इंग्लैंड में स्थानीय खिलाड़ी के तौर पर क्रिकेट खेलती हैं। उन्होंने सीनियर टीम के लिए 19 टी20 मैच खेलने के अलावा, इस साल के आईसीसी अंडर19 महिला टी20 विश्व कप में यूएई का प्रतिनिधित्व किया है। वह चार्लोट एडवर्ड्स कप फाइनल डे के लिए अपनी घरेलू टीम थंडर की दौड़ का हिस्सा थीं और इस साल की शुरुआत में राचेल हेहो फ्लिंट ट्रॉफी मैचों में उन्होंने महत्वपूर्ण भूमिका निभाई थी।

माहिका ने हाल ही में ऑस्ट्रेलिया ए के खिलाफ इंग्लैंड ए के लिए खेलने के अलावा मैनचेस्टर ओरिजिनल्स के लिए द हंड्रेड के 2023 संस्करण में भी पदार्पण किया। दूसरी ओर, बेस 2022 की नॉर्दर्न डायमंड्स की राचेल हेहो फ्लिंट ट्रॉफी विजेता टीम का हिस्सा थीं और पिछले 14 महीनों से इंग्लैंड ए सेट-अप में हैं। उन्होंने नॉर्दर्न सुपरचार्जर्स के अब तक के सभी 2023 हंड्रेड मैचों में हिस्सा लिया है।

मुख्य कोच जॉन लुईस ने एक बयान में कहा, माहिका (गौर) एक बहुत ही रोमांचक प्रतिभा है। छह फुट से अधिक लंबी बाएं हाथ की स्विंग गेंदबाज महिला क्रिकेट में अद्वितीय हैं। माहिका ने इस गर्मी में दिखाया है कि वह नई गेंद से खतरा हैं और हम यह देखने के लिए उत्साहित हैं कि वह अंतरराष्ट्रीय स्तर पर कैसा प्रदर्शन करती हैं।उन्होंने आगे कहा बेस (हीथ) एक ऑल-एक्शन क्रिकेटर हैं। उन्होंने गर्मियों की शुरुआत में ऑस्ट्रेलिया के खिलाफ ए टीम गेम्स में प्रभावित किया था और वह एमी जोन्स को दस्ताने के साथ कवर भी प्रदान करती हैं।

ऑलराउंडर फेया केम्प अपनी पीठ में तनाव फ्रैक्चर से उबरने के बाद 20 ओवर प्रारूप टीम में लौट आई हैं, जबकि सीमर लॉरेन फाइलर को इस ग्रीष्मकालीन एशेज में टेस्ट मैच में इंग्लैंड के लिए डेब्यू करने के बाद अपना पहला टी20 कॉल-अप मिला है। इंग्लैंड और श्रीलंका के बीच श्रृंखला 31 अगस्त से 6 सितंबर तक द होव, चेम्सफोर्ड और डर्बी में तीन टी20 मैचों के साथ शुरू होगी। इसके बाद 9, 12 और 14 सितंबर को चेस्टर-ले-स्ट्रीट, नॉर्थम्प्टन और लीसेस्टर में तीन वनडे मैच खेले जाएंगे।

हरियाणा सरकार

G20 भारत 2023 INDIA

आज़ादी का अमृत महोत्सव

# जो कहा वो कर दिखाया

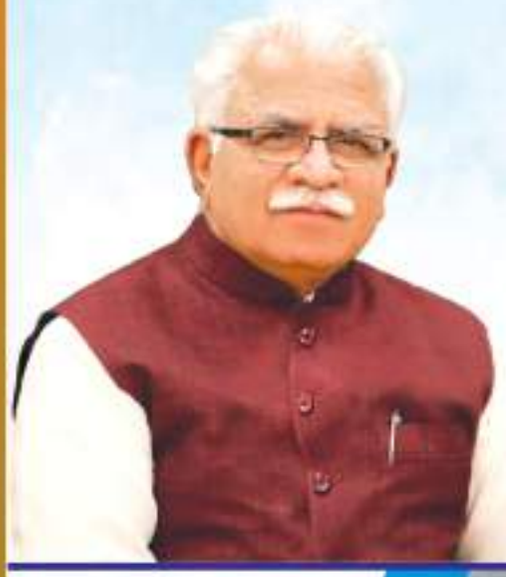

"प्रदेशवासियों को किसी भी प्रकार की समस्या का सामना न करना पड़े यह सुनिश्चित करना मेरा कर्तव्य है। इसी कड़ी में, हमने 450 कॉलोनियों को अधिकृत किया है ताकि आम जनता को मूलभूत सुविधाएं पहुंचा सकें।"

- मनोहर लाल

"देश के पास आज ऐसी सरकार है, जो सर्वजन हिताय सर्वजन सुखाय, देश के संतुलित विकास के लिए लगातार काम कर रही है। हमारे हर निर्णय का एक ही मानदंड है Nation First, राष्ट्र प्रथम।"

- नरेन्द्र मोदी

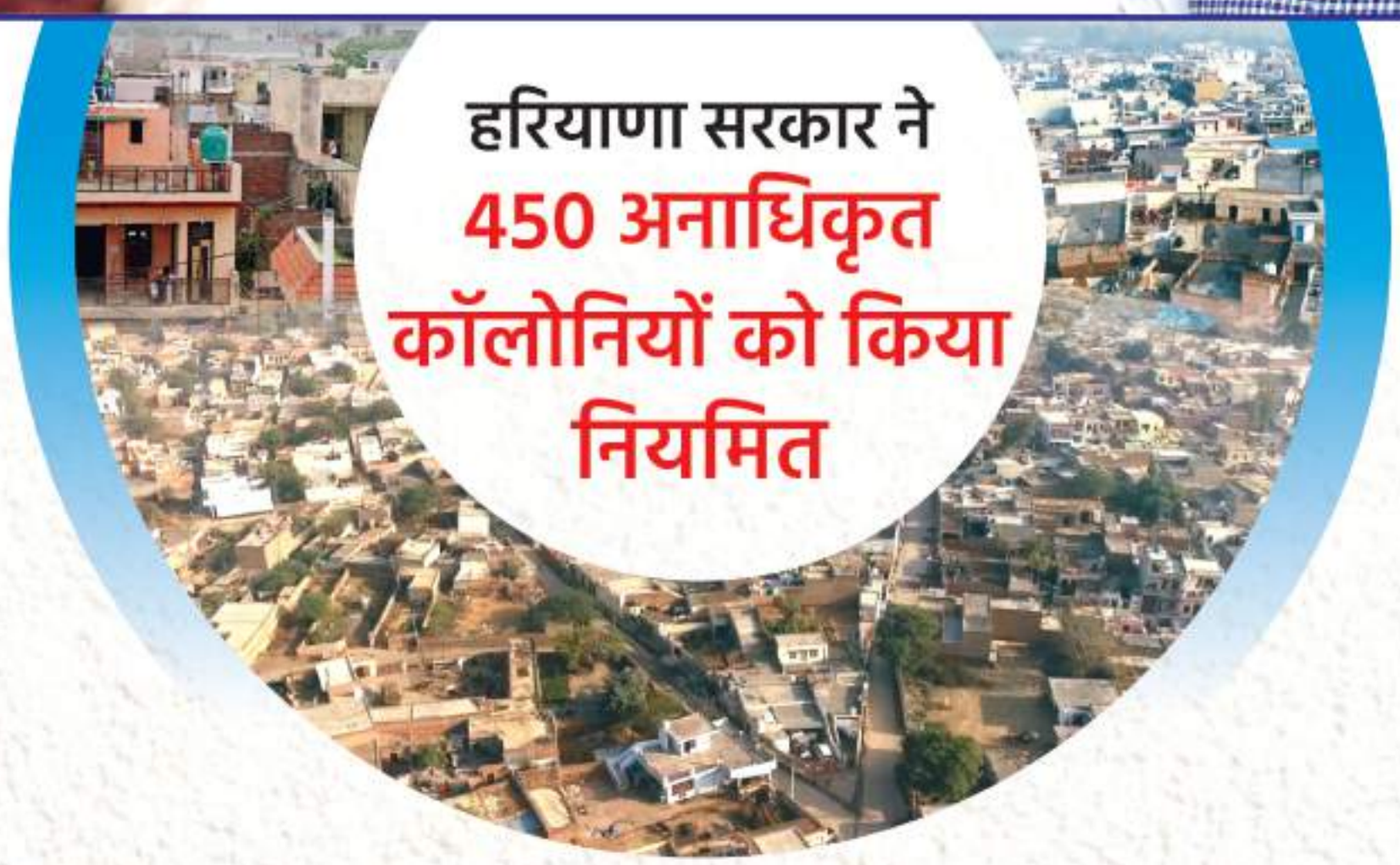

## हरियाणा सरकार ने 450 अनाधिकृत कॉलोनियों को किया नियमित

नगर एवं ग्राम आयोजना विभाग द्वारा कुल **239** कॉलोनियां

अधिकृत की गई

शहरी एवं स्थानीय निकाय विभाग द्वारा कुल **211** कॉलोनियां

वर्ष 2014 से 2023 तक कुल 1135 कॉलोनियां हुईं नियमित

1856 कॉलोनियों का नियमितीकरण प्रक्रियाधीन

अपने जिले की नियमित हुई कॉलोनियों की विस्तृत सूची देखने हेतु क्यू आर कोड स्कैन करें

सूचना, लोक सम्पर्क, भाषा तथा संस्कृति विभाग, हरियाणा

www.prharyana.gov.in | Follow us on @diprharyana